490.000 € Wohnung - Verkauft

3 Schlafzimmer wohnung zum Verkauf in Gran Vía, Valencia

Spanien » Valencia » Valencia-Stadt » Gran Vía » 46005

3	2	144m²
Schlafzimmer	Badezimmer	Gebäudeplan

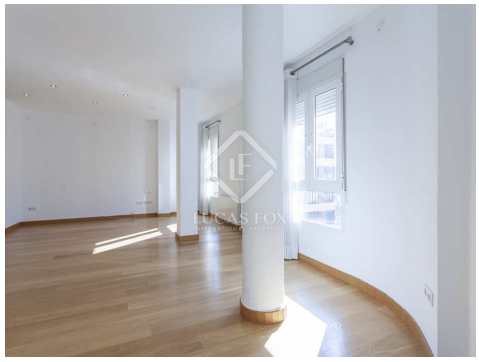

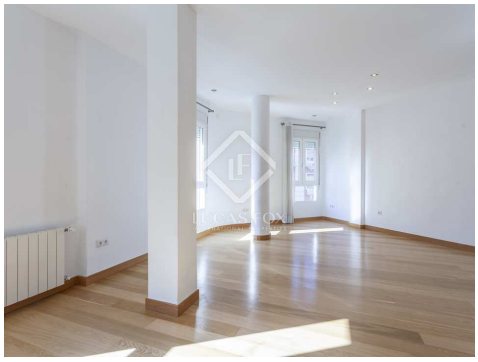

Kontaktieren Sie uns bezüglich dieser Immobilie

+34 960 077 790 • valencia@lucasfox.com • lucasfox.de • Calle Hernán Cortés 28, Valencia, Spanien

490.000 € Wohnung - Verkauft

3 Schlafzimmer wohnung zum Verkauf in Gran Vía, Valencia

Spanien » Valencia » Valencia-Stadt » Gran Vía » 46005

3	2	144m²
Schlafzimmer	Badezimmer	Gebäudeplan

BESCHREIBUNG

Renovierte 144 m² große Wohnung zum Verkauf in der obersten Etage eines abgeschrägten Gebäudes in einer der besten Lagen im Viertel Gran Vía, Valencia.

Dieses exklusive Domizil befindet sich im Dachgeschoss eines perfekt erhaltenen Altbaus mit sehr gepflegten Gemeinschaftselementen. Es liegt in einer der besten Straßen des emblematischen Viertels Gran Vía, in der Nähe der Jardines del Río Turia, einer der größten Grünflächen der Stadt.

Da das Haus mit guter Orientierung nach außen liegt und sich auf einer der oberen Etagen befindet, erhält es in mehreren seiner Zimmer fast den ganzen Tag Sonne, wodurch es sehr hell und freundlich ist.

Wir betreten es durch eine praktische Halle, die zu einem schönen, großzügigen Wohn-Esszimmer mit mehreren Räumen und drei großen Fenstern an der Fassade führt. Es verfügt über eine praktische Küche mit Möbeln in Weiß, mit großem Stauraum und einem praktischen Waschbereich.

Das großzügig bemessene Hauptschlafzimmer genießt ein großes Frontfenster und verfügt über einen Ankleidebereich und ein eigenes Badezimmer. Außerdem haben wir im Nachtbereich ein Schlafzimmer mit Fenster zur Fassade und ein weiteres zum Innenhof, beide mit Einbauschränken. Ein komplettes Badezimmer dient ihnen.

Das gesamte Haus verfügt über Naturholzböden, hohe Decken, individuelle Gasheizung durch Radiatoren, weiß lackierte Innenschreinereiarbeiten und Außenschreinereiarbeiten mit Doppelverglasung und Wärme- und Schalldämmung.

Kontaktieren Sie uns für weitere Informationen.

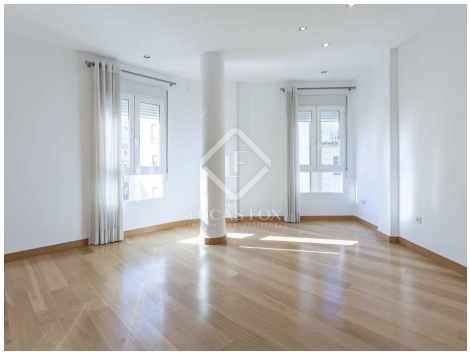

lucasfox.de/go/val39240

Aufzug, Tageslicht, Periodenmerkmale, Periodengebäude, Holzböden, Hohe Decken, Modernistisches Gebäude, Renoviert, Nahe öffentlicher Verkehrsmittel, Nahe internationaler Schulen, Klimaanlage, Heizung, Eingerichtete Küche, Doppelverglasung, Aussicht, Außenliegend

Kontaktieren Sie uns bezüglich dieser Immobilie

+34 960 077 790 • valencia@lucasfox.com • lucasfox.de • Calle Hernán Cortés 28, Valencia, Spanien

490.000 € Wohnung - Verkauft

3 Schlafzimmer wohnung zum Verkauf in Gran Vía, Valencia

Spanien » Valencia » Valencia-Stadt » Gran Vía » 46005

3	2	144m²
Schlafzimmer	Badezimmer	Gebäudeplan

Wichtige Informationen über die von Lucas Fox angebotenen Immobilien. Sämtliche Immobilienbeschreibungen stellen kein Angebot oder Vertrag oder einen Teil davon dar. Sie sollten nicht auf die sachliche Richtigkeit der von Lucas Fox dargestellten Angaben in Immobilienbeschreibungen und der durch Lucas Fox mündlich oder schriftlich erteilten Informationen in Bezug auf die Immobilie, ihren Zustand oder Wert vertrauen. Weder Lucas Fox noch ein zugehöriger Agent sind befugt, Darstellungen über die Immobilie zu veröffentlichen. Diesbezüglich übernehmen weder die Agenten noch der/die Verkäufer oder Vermieter Verantwortung. Vor der Unterzeichnung von Dokumenten in Bezug auf die Immobilie, empfehlen wir allen Käufern, einen unabhängigen Anwalt zu konsultieren und gegebenenfalls ein Immobiliengutachten zur Prüfung des Bauzustands und der Abmessungen durchzuführen. Alle Flächen-, Mass- und Entfernungsangaben gelten als ungefähre Angaben und sollten vom Käufer geprüft werden.

Kontaktieren Sie uns bezüglich dieser Immobilie

+34 960 077 790 • valencia@lucasfox.com • lucasfox.de • Calle Hernán Cortés 28, Valencia, Spanien