750.000 € Haus / Villa - Verkauft

5 Schlafzimmer Haus / Villa zum Verkauf in Godella / Rocafort, Valencia

Spanien » Valencia » Godella / Rocafort » 46110

5	5	650m²	2.010m²
Schlafzimmer	Badezimmer	Gebäudeplan	Grundfläche

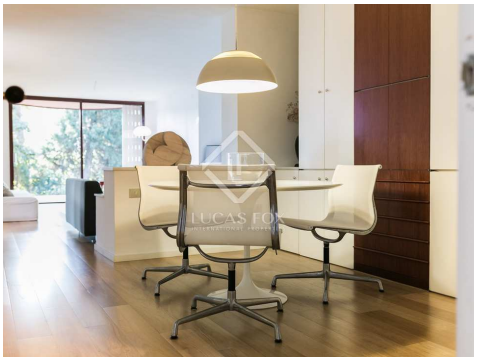

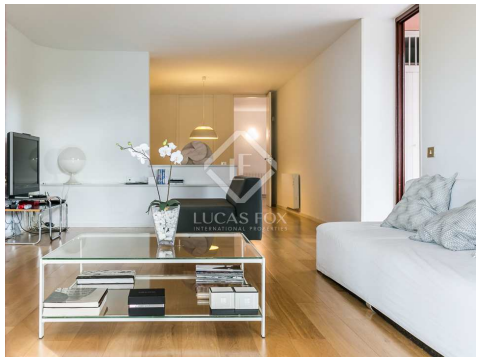

Kontaktieren Sie uns bezüglich dieser Immobilie

+34 960 077 790 • valencia@lucasfox.com • lucasfox.de • Calle Hernán Cortés 28, Valencia, Spanien

750.000 € Haus / Villa - Verkauft

5 Schlafzimmer Haus / Villa zum Verkauf in Godella / Rocafort, Valencia

Spanien » Valencia » Godella / Rocafort » 46110

5	5	650m²	2.010m²
Schlafzimmer	Badezimmer	Gebäudeplan	Grundfläche

BESCHREIBUNG

Einzigartige Villa aus den 1960er Jahren mit modernem organischem Design und 650 m² Wohnfläche auf einem 2.100 m² großen Grundstück in der Wohngegend Santa Barbara in Rocafort mit Gemeinschaftspool.

Das Haus ist in 2 verschiedene Bereiche unterteilt. Einerseits das Studio mit großen Decken mit doppelter Höhe und andererseits die Räume im Hauptwohngeschoss. Beide Bereiche wurden durch die Garage ergänzt, die derzeit als Eingangshalle dient.

Die Fassade weist eine Abfolge von glatten rosa Kurven mit einem sehr organischen Gefühl auf. Das Innere des Hauses ist geräumig und sehr hell dank der weißen Farbe der Wände, der Verwendung von indirekter Beleuchtung, Fensterläden und Oberlichtern.

Das Haus erstreckt sich über 2 Etagen. Das Erdgeschoss ist das größte und wo sich die öffentlichen Bereiche befinden, wie das Wohnzimmer - Esszimmer, Küche und mehrere Schlafzimmer und Arbeitszimmer. Der erste Stock ist für den privaten Gebrauch, mit dem Hauptschlafzimmer mit einer Terrasse, einer kleinen Bibliothek und einem Badezimmer.

Alle Zimmer sind durch Glasschiebetüren aus verzinktem Stahl mit weißen Holzläden mit dem Garten verbunden. Die Badezimmer verfügen über Deckenbeleuchtung und Belüftung.

Der Studiobereich oder Westflügel des Hauses ist ebenfalls mit Oberlichtern beleuchtet und verfügt über eine große Lounge mit verschiedenen Bereichen und ein großzügiges Hauptschlafzimmer mit WC und Bad im Erdgeschoss, während im ersten Stock ein Arbeitszimmer das Wohnzimmer überblickt und hat einen begehbaren Kleiderschrank.

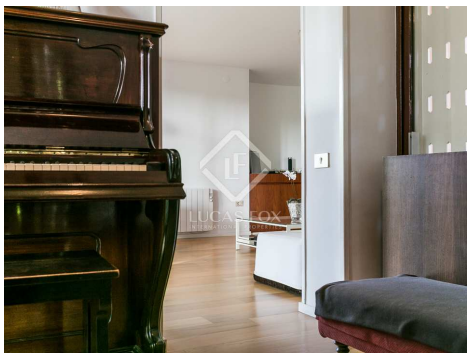

lucasfox.de/go/val4266

Bergblick, Terrasse, Schwimmbad, Garten, Whirlpool, Private Garage, Tageslicht, Periodengebäude, Holzböden, Hohe Decken, Sicherheit, Personaleingang, Nahe öffentlicher Verkehrsmittel, Nahe internationaler Schulen, Kamin, Heizung, Entspannungsbereich, Einbauschränke, Bibliothek, Begehbarer Kleiderschrank, Balkon, Außenliegend, Abstellraum

Kontaktieren Sie uns bezüglich dieser Immobilie

+34 960 077 790 • valencia@lucasfox.com • lucasfox.de • Calle Hernán Cortés 28, Valencia, Spanien

750.000 € Haus / Villa - Verkauft

5 Schlafzimmer Haus / Villa zum Verkauf in Godella / Rocafort, Valencia

Spanien » Valencia » Godella / Rocafort » 46110

5	5	650m²	2.010m²
Schlafzimmer	Badezimmer	Gebäudeplan	Grundfläche

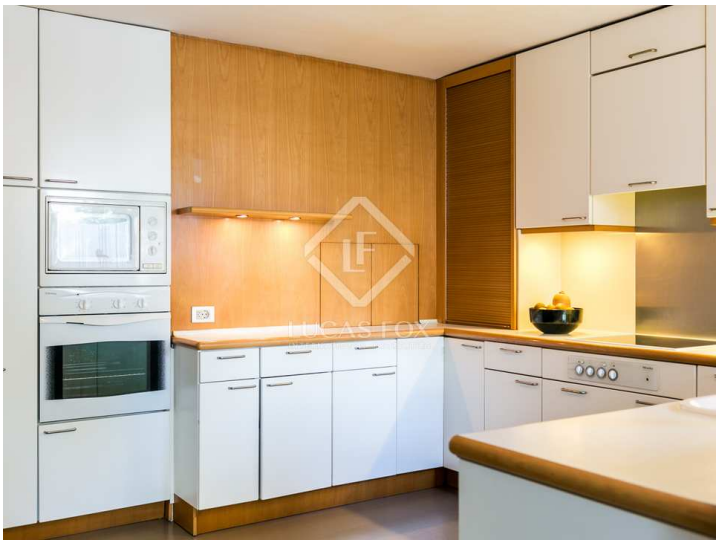

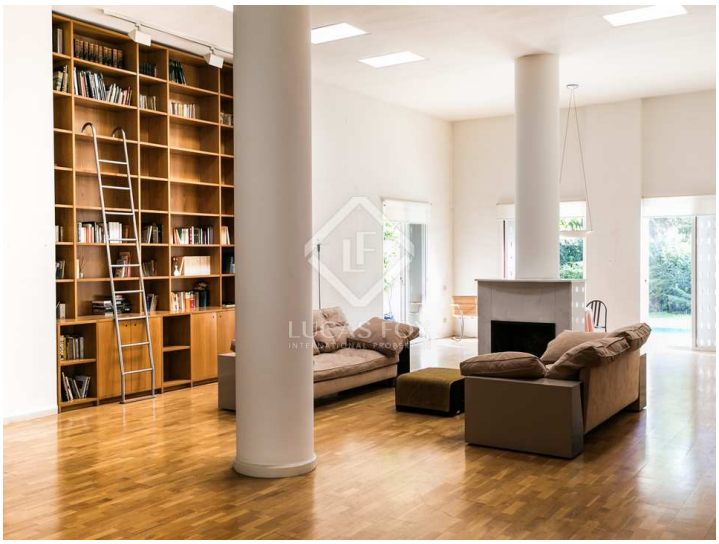
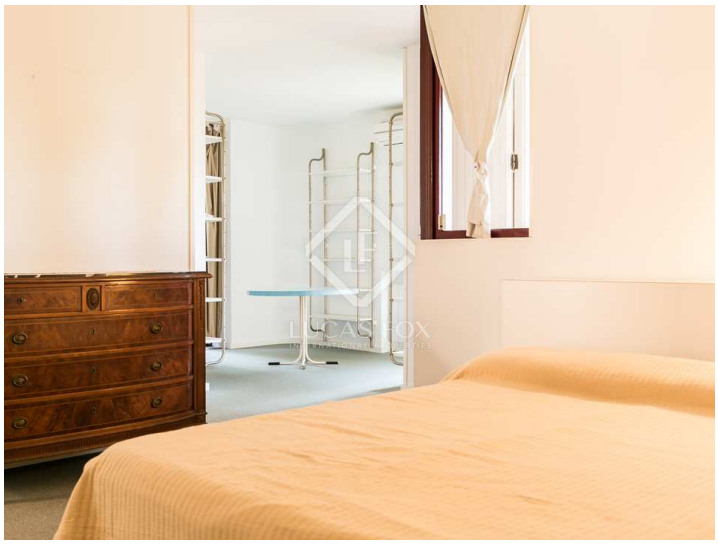

Wichtige Informationen über die von Lucas Fox angebotenen Immobilien. Sämtliche Immobilienbeschreibungen stellen kein Angebot oder Vertrag oder einen Teil davon dar. Sie sollten nicht auf die sachliche Richtigkeit der von Lucas Fox dargestellten Angaben in Immobilienbeschreibungen und der durch Lucas Fox mündlich oder schriftlich erteilten Informationen in Bezug auf die Immobilie, ihren Zustand oder Wert vertrauen. Weder Lucas Fox noch ein zugehöriger Agent sind befugt, Darstellungen über die Immobilie zu veröffentlichen. Diesbezüglich übernehmen weder die Agenten noch der/die Verkäufer oder Vermieter Verantwortung. Vor der Unterzeichnung von Dokumenten in Bezug auf die Immobilie, empfehlen wir allen Käufern, einen unabhängigen Anwalt zu konsultieren und gegebenenfalls ein Immobiliengutachten zur Prüfung des Bauzustands und der Abmessungen durchzuführen. Alle Flächen-, Mass- und Entfernungsangaben gelten als ungefähre Angaben und sollten vom Käufer geprüft werden.

Kontaktieren Sie uns bezüglich dieser Immobilie

+34 960 077 790 • valencia@lucasfox.com • lucasfox.de • Calle Hernán Cortés 28, Valencia, Spanien