350.000 € Dachwohnung - Verkauft

2 Schlafzimmer Dachwohnung mit 20m² terrasse zum Verkauf in Gran Vía, Valencia

Spanien » Valencia » Valencia-Stadt » Gran Vía » 46005

2	2	92m²	20m²
Schlafzimmer	Badezimmer	Gebäudeplan	Terrasse

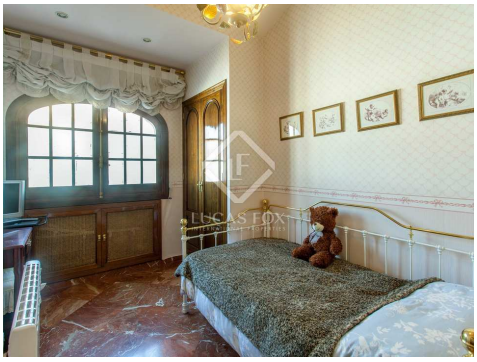

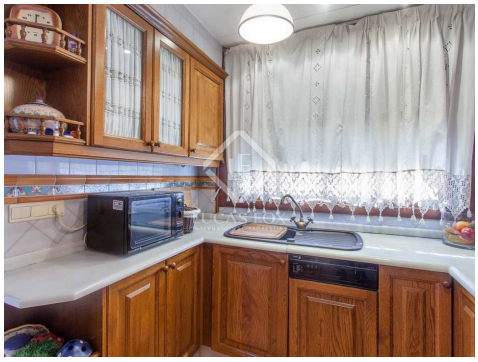

Kontaktieren Sie uns bezüglich dieser Immobilie

+34 960 077 790 • valencia@lucasfox.com • lucasfox.de • Calle Hernán Cortés 28, Valencia, Spanien

350.000 € Dachwohnung - Verkauft

2 Schlafzimmer Dachwohnung mit 20m² terrasse zum Verkauf in Gran Vía, Valencia

Spanien » Valencia » Valencia-Stadt » Gran Vía » 46005

2	2	92m²	20m²
Schlafzimmer	Badezimmer	Gebäudeplan	Terrasse

BESCHREIBUNG

Einzigartiges Duplex-Penthouse in einem modernistischen Gebäude im Stadtteil Gran Vía mit 2 Terrassen, 2 Schlafzimmern und 2 Bädern. In guter Kondition.

Einzigartiges Duplex-Penthouse in einem modernistischen Gebäude an einer der schönsten Straßen der Stadt Valencia. Das Haus ist sehr gemütlich, verfügt über Holz- und Marmorböden und eine große Terrasse.

Auf der unteren Etage gibt es eine separate Küche und ein Wohnzimmer, das in 2 Räume aufgeteilt ist, mit einem schönen Kamin und einer Terrasse. Auf dieser Ebene befinden sich auch ein Schlafzimmer und ein Badezimmer mit Dusche. Eine Wendeltreppe führt in die oberste Etage, in der sich das Hauptschlafzimmer und ein geräumiges Badezimmer befinden. Dieses Zimmer verfügt über mehrere Fenster und eine schräge Decke mit dicken Holzbalken, die einen gemütlichen und intimen Raum schaffen. Das Badezimmer hat eine große ovale Badewanne und ist sehr hell, da es zur Hauptfassade hin ausgerichtet ist und eine Verbindung zur Terrasse in der obersten Etage bietet.

Ein ausgezeichnetes Penthouse-Anwesen an einer schönen Straße in der Stadt Valencia.

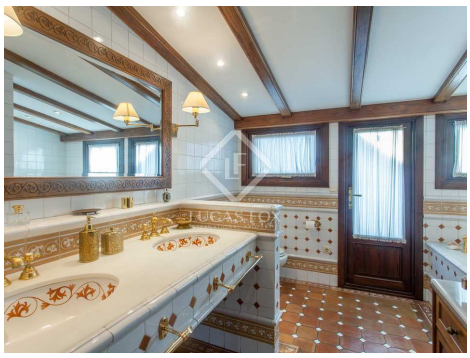

lucasfox.de/go/val5112

Terrasse, Aufzug, Tageslicht, Holzböden, Hohe Decken,
Nahe öffentlicher Verkehrsmittel, Klimaanlage, Einbauschränke, Außenliegend

Kontaktieren Sie uns bezüglich dieser Immobilie

+34 960 077 790 • valencia@lucasfox.com • lucasfox.de • Calle Hernán Cortés 28, Valencia, Spanien

350.000 € Dachwohnung - Verkauft

2 Schlafzimmer Dachwohnung mit 20m² terrasse zum Verkauf in Gran Vía, Valencia

Spanien » Valencia » Valencia-Stadt » Gran Vía » 46005

2	2	92m²	20m²
Schlafzimmer	Badezimmer	Gebäudeplan	Terrasse

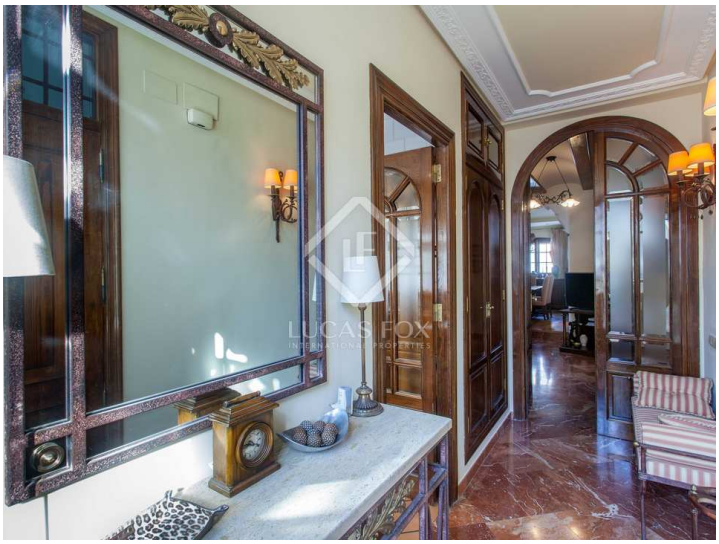

Wichtige Informationen über die von Lucas Fox angebotenen Immobilien. Sämtliche Immobilienbeschreibungen stellen kein Angebot oder Vertrag oder einen Teil davon dar. Sie sollten nicht auf die sachliche Richtigkeit der von Lucas Fox dargestellten Angaben in Immobilienbeschreibungen und der durch Lucas Fox mündlich oder schriftlich erteilten Informationen in Bezug auf die Immobilie, ihren Zustand oder Wert vertrauen. Weder Lucas Fox noch ein zugehöriger Agent sind befugt, Darstellungen über die Immobilie zu veröffentlichen. Diesbezüglich übernehmen weder die Agenten noch der/die Verkäufer oder Vermieter Verantwortung. Vor der Unterzeichnung von Dokumenten in Bezug auf die Immobilie, empfehlen wir allen Käufern, einen unabhängigen Anwalt zu konsultieren und gegebenenfalls ein Immobiliengutachten zur Prüfung des Bauzustands und der Abmessungen durchzuführen. Alle Flächen-, Mass- und Entfernungsangaben gelten als ungefähre Angaben und sollten vom Käufer geprüft werden.

Kontaktieren Sie uns bezüglich dieser Immobilie

+34 960 077 790 • valencia@lucasfox.com • lucasfox.de • Calle Hernán Cortés 28, Valencia, Spanien