825.000 € Haus / Villa - Verkauft

5 Schlafzimmer Haus / Villa zum Verkauf in Godella / Rocafort, Valencia

Spanien » Valencia » Godella / Rocafort » 46110

5	4	458m²	3,015m²
Schlafzimmer	Badezimmer	Baugrösse	Grundfläche

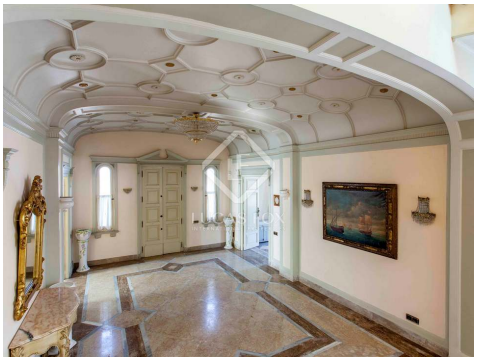

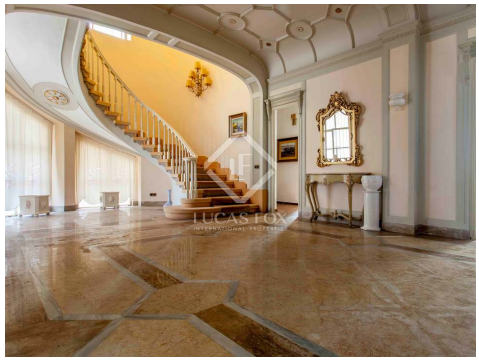

Kontaktieren Sie uns bezüglich dieser Immobilie

+34 960 077 790 • valencia@lucasfox.com • lucasfox.de • Calle Hernán Cortés 28, Valencia, Spanien

825.000 € Haus / Villa - Verkauft

5 Schlafzimmer Haus / Villa zum Verkauf in Godella / Rocafort, Valencia

Spanien » Valencia » Godella / Rocafort » 46110

5	4	458m²	3,015m²
Schlafzimmer	Badezimmer	Baugrösse	Grundfläche

BESCHREIBUNG

Anwesen mit mehreren Gebäuden auf einem großen Grundstück von 3.000 m². Das Haupthaus hat 415 m² auf 2 Etagen, hohe Decken mit Leisten, große Fenster und viele Terrassen. Es hat Ställe für 4 Pferde.

Dies ist eine einzigartige Eigenschaft, sowohl für seine architektonischen Elemente und die Verteilung des Grundstücks von 3.000 m². Das Haupthaus misst ca. 415 m², mit hohen Decken und schönen Leisten, verteilt sich auf zwei Etagen mit mehreren Terrassen und großen Fenstern.

Im Erdgeschoss finden wir den Tagesbereich, eine große Halle mit einer Wendeltreppe, ein Wohnzimmer mit Kamin und Aussichtspunkt auf den Gartenteich und ein Esszimmer, das mit der Küche verbunden ist. Auf dieser Etage befindet sich auch ein Servicebereich mit einem Schlafzimmer und Badezimmer und dem Keller. Im Obergeschoss befinden sich die Schlafzimmer, alle mit geräumigen Schränken und eine Terrasse, die mit 2 der Schlafzimmer verbunden ist.

Auf demselben Grundstück befindet sich ein ca. 43 m² großes Personalhaus, neben dem sich ein Garten mit Springbrunnen und ein kleiner Naturteich befinden. Es gibt auch einen großen Teich in der Mitte des Raumes mit einem Springbrunnen, ein Schwimmbad, Ställe für 4 Pferde, eine Garage mit einem Dachboden in der obersten Etage, ein Raum für Kutschen und Werkzeuge und ein Haus von 95 m² für Feiern . Dieses Cottage verfügt über ein geräumiges Wohnzimmer mit einem Kamin, eine Küche und ein Badezimmer.

Das Haus grenzt an eine Promenade und einen Wohnplatz. Es ist möglich, das Grundstück in zwei Teile zu teilen und das Haus nach Ihren Wünschen zu renovieren.

lucasfox.de/go/val5526

Garten, Schwimmbad, Terrasse, Private Garage, Reiteinrichtungen, Hohe Decken, Marmorböden, Tageslicht, Abstellraum, Außenliegend, Einbauschränke, Heizung, Kamin, Nahe internationaler Schulen, Sicherheit

Kontaktieren Sie uns bezüglich dieser Immobilie

+34 960 077 790 • valencia@lucasfox.com • lucasfox.de • Calle Hernán Cortés 28, Valencia, Spanien

825.000 € Haus / Villa - Verkauft

5 Schlafzimmer Haus / Villa zum Verkauf in Godella / Rocafort, Valencia

Spanien » Valencia » Godella / Rocafort » 46110

5	4	458m²	3,015m²
Schlafzimmer	Badezimmer	Baugrösse	Grundfläche

Wichtige Informationen über die von Lucas Fox angebotenen Immobilien. Sämtliche Immobilienbeschreibungen stellen kein Angebot oder Vertrag oder einen Teil davon dar. Sie sollten nicht auf die sachliche Richtigkeit der von Lucas Fox dargestellten Angaben in Immobilienbeschreibungen und der durch Lucas Fox mündlich oder schriftlich erteilten Informationen in Bezug auf die Immobilie, ihren Zustand oder Wert vertrauen. Weder Lucas Fox noch ein zugehöriger Agent sind befugt, Darstellungen über die Immobilie zu veröffentlichen. Diesbezüglich übernehmen weder die Agenten noch der/die Verkäufer oder Vermieter Verantwortung. Vor der Unterzeichnung von Dokumenten in Bezug auf die Immobilie, empfehlen wir allen Käufern, einen unabhängigen Anwalt zu konsultieren und gegebenenfalls ein Immobiliengutachten zur Prüfung des Bauzustands und der Abmessungen durchzuführen. Alle Flächen-, Mass- und Entfernungsangaben gelten als ungefähre Angaben und sollten vom Käufer geprüft werden.

Kontaktieren Sie uns bezüglich dieser Immobilie

+34 960 077 790 • valencia@lucasfox.com • lucasfox.de • Calle Hernán Cortés 28, Valencia, Spanien