295.000 € Wohnung - Verkauft

2 Schlafzimmer wohnung zum Verkauf in Ruzafa, Valencia

Spanien » Valencia » Valencia-Stadt » Ruzafa » 46005

2	2	123m²
Schlafzimmer	Badezimmer	Gebäudeplan

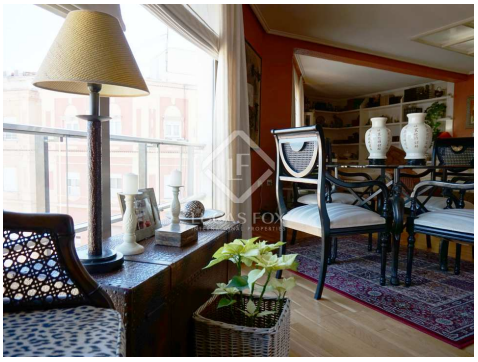

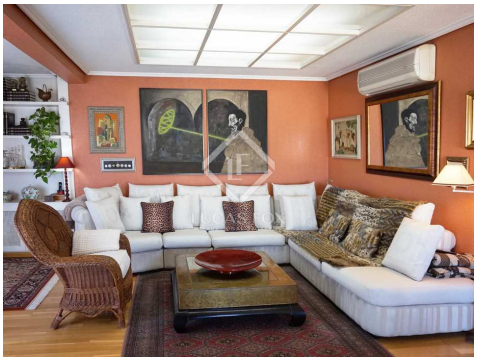

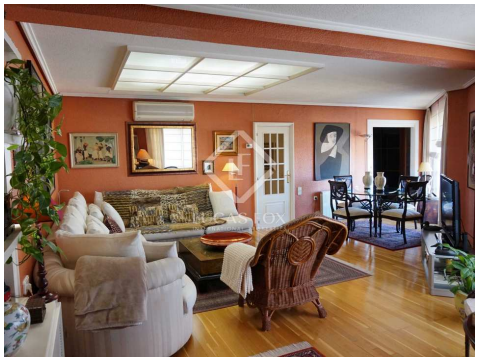

Kontaktieren Sie uns bezüglich dieser Immobilie

+34 960 077 790 • valencia@lucasfox.com • lucasfox.de • Calle Hernán Cortés 28, Valencia, Spanien

295.000 € Wohnung - Verkauft

2 Schlafzimmer wohnung zum Verkauf in Ruzafa, Valencia

Spanien » Valencia » Valencia-Stadt » Ruzafa » 46005

2	2	123m²
Schlafzimmer	Badezimmer	Gebäudeplan

BESCHREIBUNG

Sonnige 123m² Wohnung im achten Stock zum Verkauf in Ruzafa, mit einem geräumigen Wohnzimmer und Küche, 2 Schlafzimmern und 2 Bädern.

Sonnige 123m² Wohnung zum Verkauf in Ruzafa, im achten und letzten Stock des Gebäudes. Es verfügt über ein geräumiges Wohnzimmer nach Nordosten mit großen raumhohen Fenstern.

Die Küche ist separat und ist auch hell und geräumig. Alle Zimmer verfügen über ein Fenster und Tageslicht. Derzeit verfügt die Unterkunft über 2 Schlafzimmer und ein kleineres Zimmer, das als Ankleidezimmer genutzt wird. Die 2 Badezimmer verfügen jeweils über eine Badewanne.

Eine schöne, sonnige Wohnung im angesagten Viertel Ruzafa in Valencia.

lucasfox.de/go/val6008

Aufzug, Tageslicht, Holzböden, Nahe öffentlicher Verkehrsmittel, Klimaanlage, Heizung, Einbauschränke, Außenliegend

Kontaktieren Sie uns bezüglich dieser Immobilie

+34 960 077 790 • valencia@lucasfox.com • lucasfox.de • Calle Hernán Cortés 28, Valencia, Spanien

295.000 € Wohnung - Verkauft

2 Schlafzimmer wohnung zum Verkauf in Ruzafa, Valencia

Spanien » Valencia » Valencia-Stadt » Ruzafa » 46005

2	2	123m²
Schlafzimmer	Badezimmer	Gebäudeplan

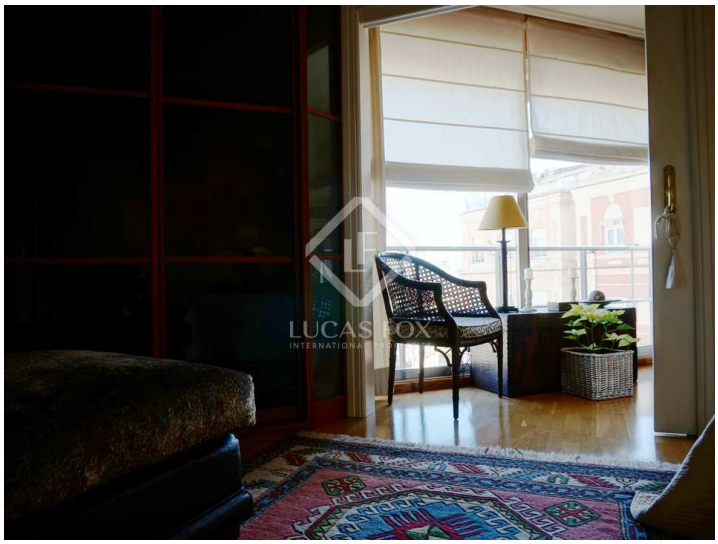

Wichtige Informationen über die von Lucas Fox angebotenen Immobilien. Sämtliche Immobilienbeschreibungen stellen kein Angebot oder Vertrag oder einen Teil davon dar. Sie sollten nicht auf die sachliche Richtigkeit der von Lucas Fox dargestellten Angaben in Immobilienbeschreibungen und der durch Lucas Fox mündlich oder schriftlich erteilten Informationen in Bezug auf die Immobilie, ihren Zustand oder Wert vertrauen. Weder Lucas Fox noch ein zugehöriger Agent sind befugt, Darstellungen über die Immobilie zu veröffentlichen. Diesbezüglich übernehmen weder die Agenten noch der/die Verkäufer oder Vermieter Verantwortung. Vor der Unterzeichnung von Dokumenten in Bezug auf die Immobilie, empfehlen wir allen Käufern, einen unabhängigen Anwalt zu konsultieren und gegebenenfalls ein Immobiliengutachten zur Prüfung des Bauzustands und der Abmessungen durchzuführen. Alle Flächen-, Mass- und Entfernungsangaben gelten als ungefähre Angaben und sollten vom Käufer geprüft werden.

Kontaktieren Sie uns bezüglich dieser Immobilie

+34 960 077 790 • valencia@lucasfox.com • lucasfox.de • Calle Hernán Cortés 28, Valencia, Spanien