950.000 € Haus / Villa - Verkauft

4 Schlafzimmer Haus / Villa zum Verkauf in La Eliana, Valencia

Spanien » Valencia » La Eliana » 46183

4	3	702m²	1.579m²
Schlafzimmer	Badezimmer	Gebäudeplan	Grundfläche

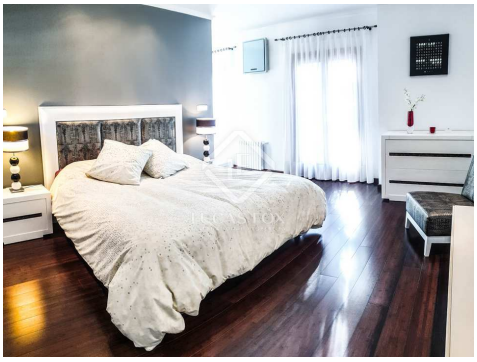

Kontaktieren Sie uns bezüglich dieser Immobilie

+34 960 077 790 • valencia@lucasfox.com • lucasfox.de • Calle Hernán Cortés 28, Valencia, Spanien

950.000 € Haus / Villa - Verkauft

4 Schlafzimmer Haus / Villa zum Verkauf in La Eliana, Valencia

Spanien » Valencia » La Eliana » 46183

4	3	702m²	1.579m²
Schlafzimmer	Badezimmer	Gebäudeplan	Grundfläche

BESCHREIBUNG

Chalet mit 4 Schlafzimmern im mediterranen Stil zum Verkauf in La Eliana mit einem großen Pool, einem Tennisplatz und einem Garten.

Diese exklusive 530 m² große Villa befindet sich auf einem 1600 m² großen Grundstück in einer der besten Gegenden von La Eliana, nur 15 km vom Zentrum von Valencia entfernt. Die Unterkunft befindet sich in der Nähe der U-Bahnstation und der Iale International School in einer Gegend voller Restaurants, Supermärkte und dem Einkaufszentrum El Osito.

Das Haus ist auf 2 Etagen verteilt und im Untergeschoss. Die untere Etage besteht aus einem großen Eingang, der zum charmanten Wohn-Essbereich und zur Küche mit einer entspannenden Terrasse führt. Ein Schlafzimmer und ein Badezimmer vervollständigen diese Etage.

Das Hauptschlafzimmer befindet sich im Obergeschoss und verfügt über ein eigenes Bad und ein Ankleidezimmer. Neben dem Hauptschlafzimmer gibt es 2 weitere Schlafzimmer mit Gemeinschaftsbad.

Im Keller mit Tageslicht finden wir das spektakuläre schallgedämmte Kino, einen Abstellraum, der sich ideal als Keller eignet, und eine Garage für 2 Autos.

Der Außenbereich umfasst einen großen Pool, einen Tennisplatz und Gärten. Die Villa verfügt über hochwertige Materialien, Heizung durch Heizkörper, Klimaanlage, Marmorboden, Hausautomationssystem und HiFi-Soundsystem in jedem Raum.

lucasfox.de/go/val6652

Terrasse, Schwimmbad, Garten, Tennisplatz, Private Garage, Tageslicht, Marmorböden, Holzböden, Hohe Decken, Renoviert, Nahe öffentlicher Verkehrsmittel, Nahe internationaler Schulen, Klimaanlage, Heizung, Heimkino, Grill, Entspannungsbereich, Eingerichtete Küche, Einbauschränke, Doppelverglasung, Begehbarer Kleiderschrank, Außenliegend, Abstellraum

Kontaktieren Sie uns bezüglich dieser Immobilie

+34 960 077 790 • valencia@lucasfox.com • lucasfox.de • Calle Hernán Cortés 28, Valencia, Spanien

950.000 € Haus / Villa - Verkauft

4 Schlafzimmer Haus / Villa zum Verkauf in La Eliana, Valencia

Spanien » Valencia » La Eliana » 46183

4	3	702m²	1.579m²
Schlafzimmer	Badezimmer	Gebäudeplan	Grundfläche

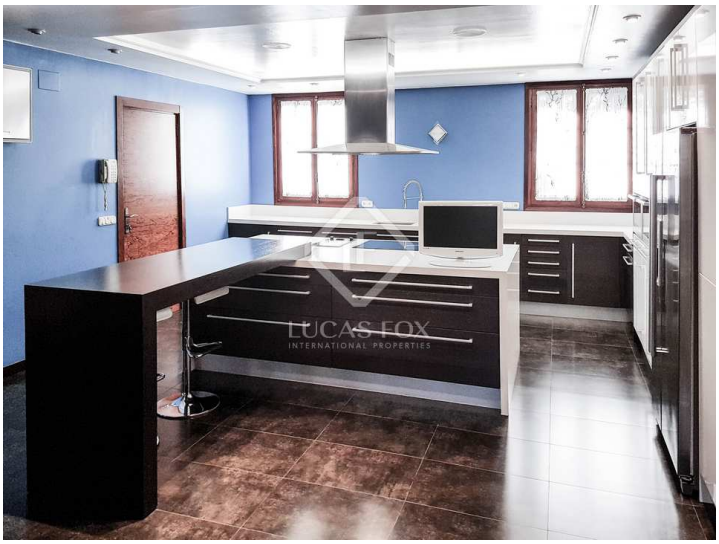

Wichtige Informationen über die von Lucas Fox angebotenen Immobilien. Sämtliche Immobilienbeschreibungen stellen kein Angebot oder Vertrag oder einen Teil davon dar. Sie sollten nicht auf die sachliche Richtigkeit der von Lucas Fox dargestellten Angaben in Immobilienbeschreibungen und der durch Lucas Fox mündlich oder schriftlich erteilten Informationen in Bezug auf die Immobilie, ihren Zustand oder Wert vertrauen. Weder Lucas Fox noch ein zugehöriger Agent sind befugt, Darstellungen über die Immobilie zu veröffentlichen. Diesbezüglich übernehmen weder die Agenten noch der/die Verkäufer oder Vermieter Verantwortung. Vor der Unterzeichnung von Dokumenten in Bezug auf die Immobilie, empfehlen wir allen Käufern, einen unabhängigen Anwalt zu konsultieren und gegebenenfalls ein Immobiliengutachten zur Prüfung des Bauzustands und der Abmessungen durchzuführen. Alle Flächen-, Mass- und Entfernungsangaben gelten als ungefähre Angaben und sollten vom Käufer geprüft werden.

Kontaktieren Sie uns bezüglich dieser Immobilie

+34 960 077 790 • valencia@lucasfox.com • lucasfox.de • Calle Hernán Cortés 28, Valencia, Spanien