535.000 € Wohnung - Verkauft

4 Schlafzimmer Wohnung mit 6m² terrasse zum Verkauf in El Pla del Remei, Valencia

Spanien » Valencia » Valencia-Stadt » El Pla del Remei » 46004

4	2	197m²	6m²
Schlafzimmer	Badezimmer	Baugrösse	Terrasse

VERKAUFT

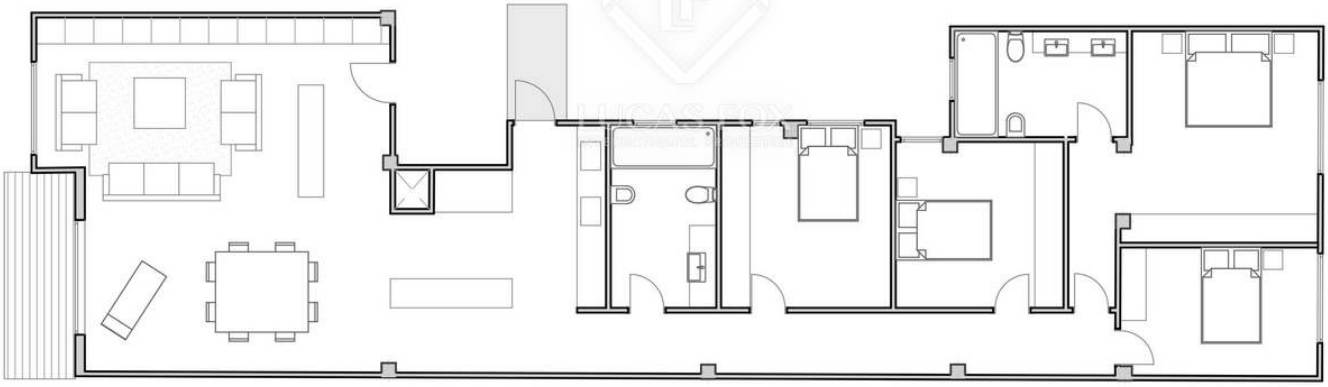

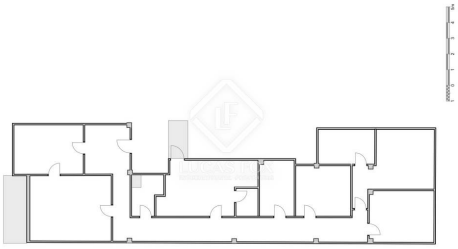

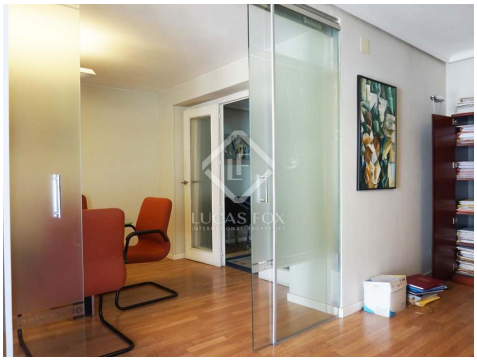

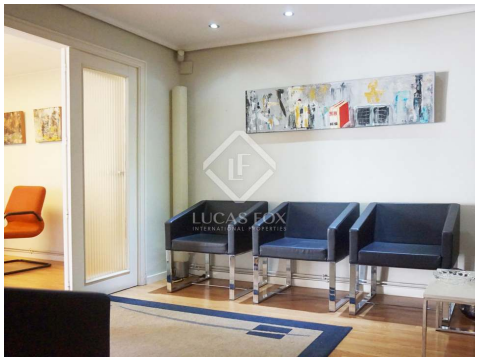

Kontaktieren Sie uns bezüglich dieser Immobilie

+34 960 077 790 • valencia@lucasfox.com • lucasfox.de • Calle Hernán Cortés 28, Valencia, Spanien

535.000 € Wohnung - Verkauft

4 Schlafzimmer Wohnung mit 6m² terrasse zum Verkauf in El Pla del Remei, Valencia

Spanien » Valencia » Valencia-Stadt » El Pla del Remei » 46004

4	2	197m²	6m²
Schlafzimmer	Badezimmer	Baugrösse	Terrasse

BESCHREIBUNG

Gestalten Sie Ihr Traumhaus mit 4 Schlafzimmern und 3 Bädern in dieser sonnigen, geräumigen Wohnung neben dem Colón Market.

In einer der elegantesten Straßen der Stadt gelegen, neben einem der symbolträchtigsten Gebäude der Stadt, dem Colón Market, finden wir dieses Wohngebäude mit einer renovierten Lobby.

Die Wohnung ist derzeit in mehrere Räume aufgeteilt, die als Büros genutzt werden. Bei einem Projekt zur Innenarchitektur kann das Haus so angeordnet werden, dass es über ein großes Wohn - Esszimmer mit Terrasse, eine Küche, 4 Schlafzimmer, 2 Badezimmer und eine Toilette verfügt.

Die Lage in der fünften Etage bietet viel Tageslicht in allen Räumen, sowohl im Wohnzimmer als auch in den Schlafzimmern mit Blick auf den hinteren Patio.

Dieses Anwesen bietet eine exklusive Lage und ein lichtdurchflutetes, geräumiges Interieur.

lucasfox.de/go/val6666

Terrasse, Aufzug, Tageslicht, Außenliegend, Balkon, Eingerichtete Küche, Heizung, Klimaanlage,
Nahe öffentlicher Verkehrsmittel,
Zu renovieren

Kontaktieren Sie uns bezüglich dieser Immobilie

+34 960 077 790 • valencia@lucasfox.com • lucasfox.de • Calle Hernán Cortés 28, Valencia, Spanien

535.000 € Wohnung - Verkauft

4 Schlafzimmer Wohnung mit 6m² terrasse zum Verkauf in El Pla del Remei, Valencia

Spanien » Valencia » Valencia-Stadt » El Pla del Remei » 46004

4	2	197m²	6m²
Schlafzimmer	Badezimmer	Baugrösse	Terrasse

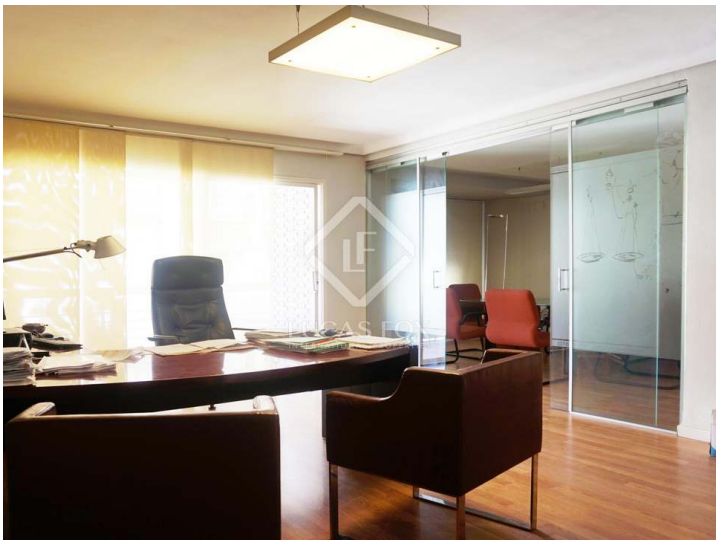
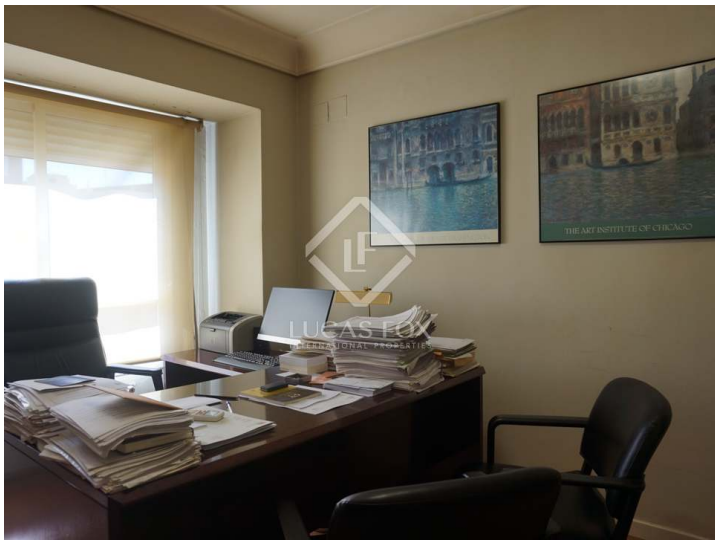

Wichtige Informationen über die von Lucas Fox angebotenen Immobilien. Sämtliche Immobilienbeschreibungen stellen kein Angebot oder Vertrag oder einen Teil davon dar. Sie sollten nicht auf die sachliche Richtigkeit der von Lucas Fox dargestellten Angaben in Immobilienbeschreibungen und der durch Lucas Fox mündlich oder schriftlich erteilten Informationen in Bezug auf die Immobilie, ihren Zustand oder Wert vertrauen. Weder Lucas Fox noch ein zugehöriger Agent sind befugt, Darstellungen über die Immobilie zu veröffentlichen. Diesbezüglich übernehmen weder die Agenten noch der/die Verkäufer oder Vermieter Verantwortung. Vor der Unterzeichnung von Dokumenten in Bezug auf die Immobilie, empfehlen wir allen Käufern, einen unabhängigen Anwalt zu konsultieren und gegebenenfalls ein Immobiliengutachten zur Prüfung des Bauzustands und der Abmessungen durchzuführen. Alle Flächen-, Mass- und Entfernungsangaben gelten als ungefähre Angaben und sollten vom Käufer geprüft werden.

Kontaktieren Sie uns bezüglich dieser Immobilie

+34 960 077 790 • valencia@lucasfox.com • lucasfox.de • Calle Hernán Cortés 28, Valencia, Spanien