5.500 € pro Monat Haus / Villa - Vermietet

6 Schlafzimmer haus / villa zur Miete in Godella / Rocafort, Valencia

Spanien » Valencia » Godella / Rocafort » 46111

6	4	506m²	1.340m²
Schlafzimmer	Badezimmer	Gebäudeplan	Grundfläche

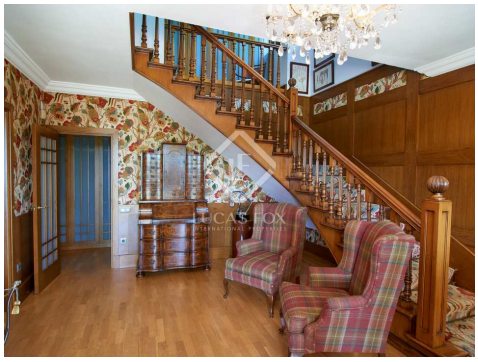

Kontaktieren Sie uns bezüglich dieser Immobilie

+34 960 077 790 • valencia@lucasfox.com • lucasfox.de • Calle Hernán Cortés 28, Valencia, Spanien

5.500 € pro Monat Haus / Villa - Vermietet

6 Schlafzimmer haus / villa zur Miete in Godella / Rocafort, Valencia

Spanien » Valencia » Godella / Rocafort » 46111

6	4	506m²	1.340m²
Schlafzimmer	Badezimmer	Gebäudeplan	Grundfläche

BESCHREIBUNG

Charmantes, 506 m² großes, 2-stöckiges Haus mit Garten und Swimmingpool auf einem 1.340 m² großen Grundstück mit Garage für 3 Autos, 6 Schlafzimmern, 4 Bädern und einem Servicebereich. Wunderschön renoviert im Jahr 2004.

Das Haus befindet sich in der Mitte eines Grundstücks von ca. 1.340 m². Umgeben von üppiger Vegetation, überqueren wir den Garten und finden eine kleine Treppe, die uns zur vorderen Veranda führt, die ihrerseits eine Verlängerung der vorderen Terrasse mit Blick auf den Pool darstellt.

Die warme und einladende Eingangshalle bietet Zugang zu einem sehr gemütlichen und komfortablen Haus. Die Halle mit Massivholz und Wandteppichen aus Sevilla bietet Zugang zu den Wohnzimmern auf der linken Seite. Dies sind 2 beeindruckende Lounges mit Holztäfelungen, Wandteppichen, Bücherregalen und einem Kamin. Es hat auch 2 Speisesäle, einer der eher formellen, mit Holzböden und ein anderer, der weniger formell ist und in der Nähe der Küche.

Darüber hinaus ist ein Pavillon auf der Rückseite des Hauses ideal für große Versammlungen und Sie können das gute Wetter im Sommer genießen, indem Sie die Fenster öffnen und in der Nähe des Grillplatzes sein. Weiter geht es mit der geräumigen, voll ausgestatteten Küche, die mit dem Servicebereich verbunden ist, bestehend aus einem Hauswirtschaftsraum und einem Schlafzimmer. Das Erdgeschoss hat auch ein Gästezimmer oder Arbeitszimmer und ein Badezimmer.

Über die Holztreppe in die oberste Etage gelangen wir in den Schlafbereich. 3 Doppel-Schlafzimmer mit Einbauschränken, ein geräumiges Badezimmer und Schlafzimmer mit Bad. Das Hauptschlafzimmer ist majestätisch, mit großzügigen Schränken, einem Wohnzimmer und einem geräumigen Badezimmer mit Spiegeln auf drei Seiten der Kommode ausgekleidet.

Kurz gesagt, ein charmantes, warmes Zuhause mit viel Stauraum und das ist sehr gut gepflegt. Es hat große Fenster und viel natürliches Licht.

lucasfox.de/go/valr12374

Terrasse, Schwimmbad, Garten, Garage, Tageslicht, Holzböden, Hohe Decken, Sicherheit, Renoviert, Personaleingang, Nahe öffentlicher Verkehrsmittel, Nahe internationaler Schulen, Klimaanlage, Kamin, Heizung, Grill, Entspannungsbereich, Einbauschränke, Bibliothek, Außenliegend, Alarmsystem

Minimale Mietdauer: 12 Monate

Available from 1 Dez 2023

Kontaktieren Sie uns bezüglich dieser Immobilie

+34 960 077 790 • valencia@lucasfox.com • lucasfox.de • Calle Hernán Cortés 28, Valencia, Spanien

5.500 € pro Monat Haus / Villa - Vermietet

6 Schlafzimmer haus / villa zur Miete in Godella / Rocafort, Valencia

Spanien » Valencia » Godella / Rocafort » 46111

6	4	506m²	1.340m²
Schlafzimmer	Badezimmer	Gebäudeplan	Grundfläche

Wichtige Informationen über die von Lucas Fox angebotenen Immobilien. Sämtliche Immobilienbeschreibungen stellen kein Angebot oder Vertrag oder einen Teil davon dar. Sie sollten nicht auf die sachliche Richtigkeit der von Lucas Fox dargestellten Angaben in Immobilienbeschreibungen und der durch Lucas Fox mündlich oder schriftlich erteilten Informationen in Bezug auf die Immobilie, ihren Zustand oder Wert vertrauen. Weder Lucas Fox noch ein zugehöriger Agent sind befugt, Darstellungen über die Immobilie zu veröffentlichen. Diesbezüglich übernehmen weder die Agenten noch der/die Verkäufer oder Vermieter Verantwortung. Vor der Unterzeichnung von Dokumenten in Bezug auf die Immobilie, empfehlen wir allen Käufern, einen unabhängigen Anwalt zu konsultieren und gegebenenfalls ein Immobiliengutachten zur Prüfung des Bauzustands und der Abmessungen durchzuführen. Alle Flächen-, Mass- und Entfernungsangaben gelten als ungefähre Angaben und sollten vom Käufer geprüft werden.

Kontaktieren Sie uns bezüglich dieser Immobilie

+34 960 077 790 • valencia@lucasfox.com • lucasfox.de • Calle Hernán Cortés 28, Valencia, Spanien