2.000 € pro Monat Haus / Villa - Vermietet

3 Schlafzimmer Haus / Villa zur Miete in Godella / Rocafort, Valencia

Spanien » Valencia » Godella / Rocafort » 46110

3	4	292m²	513m²
Schlafzimmer	Badezimmer	Gebäudeplan	Grundfläche

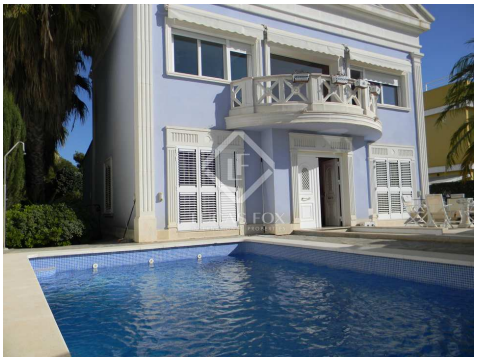

Kontaktieren Sie uns bezüglich dieser Immobilie

+34 960 077 790 • valencia@lucasfox.com • lucasfox.de • Calle Hernán Cortés 28, Valencia, Spanien

2.000 € pro Monat Haus / Villa - Vermietet

3 Schlafzimmer Haus / Villa zur Miete in Godella / Rocafort, Valencia

Spanien » Valencia » Godella / Rocafort » 46110

3	4	292m²	513m²
Schlafzimmer	Badezimmer	Gebäudeplan	Grundfläche

BESCHREIBUNG

Charmante, 300 m² große Villa zur Miete in der Nähe des Wohngebiets Santa Bárbara in Godella, mit Pool, Garten und Blick auf die Berge.

Diese charmante Villa von ca. 300 m² befindet sich auf einem 510 m² großen Grundstück in einem Wohngebiet der Gemeinde Godella. Es ist ein freistehendes zweistöckiges Haus mit einem Keller und einem großen Dachboden, der als Arbeitszimmer oder Schlafzimmer dient.

Das Haus mit herrlicher Aussicht ist gemütlich und hat einen klassischen Kolonialstil mit viel Charakter. Im Erdgeschoss befindet sich ein geräumiges Wohnzimmer, kombiniert mit einer Küche, die durch große Fenster mit dem Garten verbunden ist. Es ist ein Zuhause, wo Sie Privatsphäre und Raum finden, und wo Sie Momente im Außenpavillon genießen können, der über eine separate Küche mit überdachtem Paellero verfügt.

Es verfügt über 3 Schlafzimmer und 3 Bäder, von denen 2 in die Schlafzimmer im Obergeschoss integriert sind. Die dritte Etage ist ein offener Raum oder Dachboden, der derzeit als Schlafzimmer und Arbeitszimmer genutzt wird, mit einem Balkon und einer herrlichen Aussicht, die bis zum Mittelmeer reicht.

Das Anwesen verfügt über einen privaten Keller für 2 Autos, einen Abstellraum und ein Gäste-WC.

lucasfox.de/go/valr16697

Bergblick, Terrasse, Schwimmbad, Garten, Private Garage, Tageslicht, Marmorböden, Bodenheizung, Spielplatz, Nahe internationaler Schulen, Klimaanlage, Kamin, Heizung, Hauswirtschaftsraum, Grill, Einbauschränke, Begehbarer Kleiderschrank, Balkon, Aussicht, Außenliegend, Alarm, Abstellraum

Minimale Mietdauer: 12 Monate

Kontaktieren Sie uns bezüglich dieser Immobilie

+34 960 077 790 • valencia@lucasfox.com • lucasfox.de • Calle Hernán Cortés 28, Valencia, Spanien

2.000 € pro Monat Haus / Villa - Vermietet

3 Schlafzimmer Haus / Villa zur Miete in Godella / Rocafort, Valencia

Spanien » Valencia » Godella / Rocafort » 46110

3	4	292m²	513m²
Schlafzimmer	Badezimmer	Gebäudeplan	Grundfläche

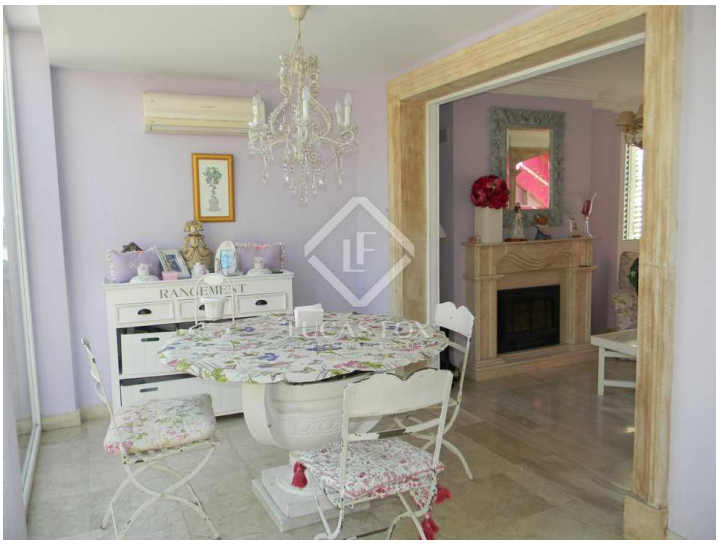
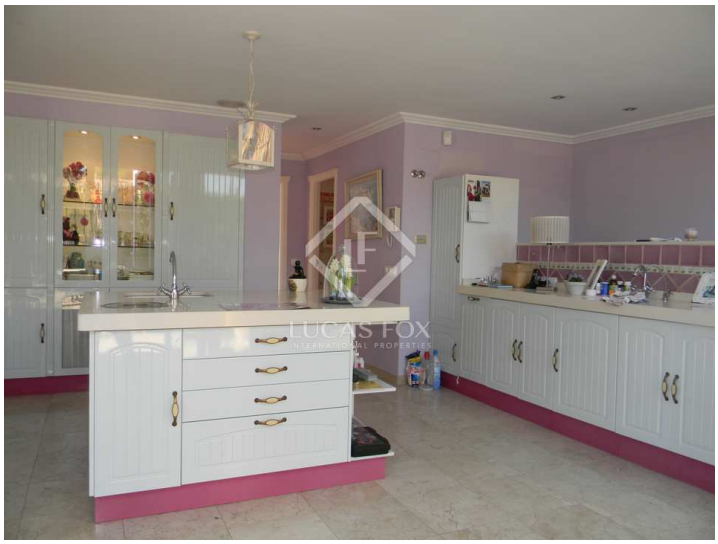

Wichtige Informationen über die von Lucas Fox angebotenen Immobilien. Sämtliche Immobilienbeschreibungen stellen kein Angebot oder Vertrag oder einen Teil davon dar. Sie sollten nicht auf die sachliche Richtigkeit der von Lucas Fox dargestellten Angaben in Immobilienbeschreibungen und der durch Lucas Fox mündlich oder schriftlich erteilten Informationen in Bezug auf die Immobilie, ihren Zustand oder Wert vertrauen. Weder Lucas Fox noch ein zugehöriger Agent sind befugt, Darstellungen über die Immobilie zu veröffentlichen. Diesbezüglich übernehmen weder die Agenten noch der/die Verkäufer oder Vermieter Verantwortung. Vor der Unterzeichnung von Dokumenten in Bezug auf die Immobilie, empfehlen wir allen Käufern, einen unabhängigen Anwalt zu konsultieren und gegebenenfalls ein Immobiliengutachten zur Prüfung des Bauzustands und der Abmessungen durchzuführen. Alle Flächen-, Mass- und Entfernungsangaben gelten als ungefähre Angaben und sollten vom Käufer geprüft werden.

Kontaktieren Sie uns bezüglich dieser Immobilie

+34 960 077 790 • valencia@lucasfox.com • lucasfox.de • Calle Hernán Cortés 28, Valencia, Spanien