1.100 € pro Monat Wohnung - Vermietet

1 Schlafzimmer wohnung zur Miete in La Xerea, Valencia

Spanien » Valencia » Valencia-Stadt » La Xerea » 46003

1	1	86m²
Schlafzimmer	Badezimmer	Gebäudeplan

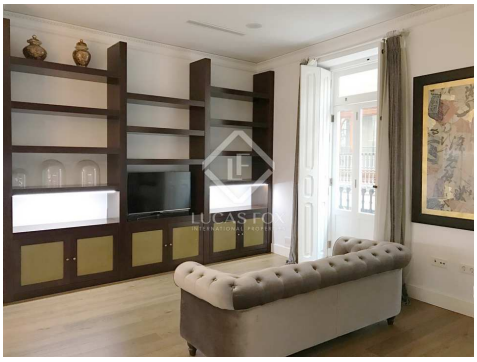

Kontaktieren Sie uns bezüglich dieser Immobilie

+34 960 077 790 • valencia@lucasfox.com • lucasfox.de • Calle Hernán Cortés 28, Valencia, Spanien

1.100 € pro Monat Wohnung - Vermietet

1 Schlafzimmer wohnung zur Miete in La Xerea, Valencia

Spanien » Valencia » Valencia-Stadt » La Xerea » 46003

1	1	86m²
Schlafzimmer	Badezimmer	Gebäudeplan

BESCHREIBUNG

Luxuriöses Designer-Apartment in einem historischen Gebäude in sehr gutem Zustand in zentraler Lage nahe dem Fluss und dem Bahnhof Alameda, nur wenige Meter von der Calle de la Paz und dem Beginn der Calle Colón entfernt.

Exklusive Designerwohnung bezugsfertig. Diese Liegenschaft liegt strategisch günstig in der Nähe des Flusses, der Calle La Paz und dem Beginn der Calle Colón, in zentraler Lage in einem gut erhaltenen historischen Gebäude.

Das Anwesen genießt Luxusqualitäten und Oberflächen und ist komplett nach außen gerichtet mit 3 Balkonen im Wohnzimmer. Es profitiert auch von 3 Meter hohen Decken mit Zierleisten, Klimaanlage, Hintergrundmusik im ganzen Haus, maßgeschneiderter Zimmerei und einer modernen Gestaltung.

Die Wohnung verfügt über ein großes Schlafzimmer mit Doppelbett und Kopfteil, einen geräumigen Einbauschrank und 2 große Fenster sowie ein Badezimmer.

Der Hauswirtschaftsraum, der Waschraum mit Platz für Waschmaschine und Trockner sowie das Badezimmer mit Designer-Badewanne und separater Dusche sind alle zusammen. Die Küche verfügt über feine Oberflächen und eine zentrale Position innerhalb der Distribution, sie ist mit den allerbesten kundenspezifischen Geräten (Backofen, Mikrowelle, Geschirrspüler, Kühlschrank und Gefrierschrank) ausgestattet und hat eine weiße Marmor-Zentralinsel.

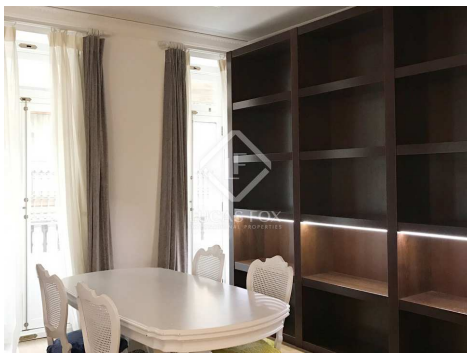

lucasfox.de/go/valr22129

Aufzug, Holzböden, Schönheitssalon, Nahe öffentlicher Verkehrsmittel, Klimaanlage, Eingerichtete Küche, Balkon, Außenliegend

Kontaktieren Sie uns bezüglich dieser Immobilie

+34 960 077 790 • valencia@lucasfox.com • lucasfox.de • Calle Hernán Cortés 28, Valencia, Spanien

1.100 € pro Monat Wohnung - Vermietet

1 Schlafzimmer wohnung zur Miete in La Xerea, Valencia

Spanien » Valencia » Valencia-Stadt » La Xerea » 46003

1	1	86m²
Schlafzimmer	Badezimmer	Gebäudeplan

Wichtige Informationen über die von Lucas Fox angebotenen Immobilien. Sämtliche Immobilienbeschreibungen stellen kein Angebot oder Vertrag oder einen Teil davon dar. Sie sollten nicht auf die sachliche Richtigkeit der von Lucas Fox dargestellten Angaben in Immobilienbeschreibungen und der durch Lucas Fox mündlich oder schriftlich erteilten Informationen in Bezug auf die Immobilie, ihren Zustand oder Wert vertrauen. Weder Lucas Fox noch ein zugehöriger Agent sind befugt, Darstellungen über die Immobilie zu veröffentlichen. Diesbezüglich übernehmen weder die Agenten noch der/die Verkäufer oder Vermieter Verantwortung. Vor der Unterzeichnung von Dokumenten in Bezug auf die Immobilie, empfehlen wir allen Käufern, einen unabhängigen Anwalt zu konsultieren und gegebenenfalls ein Immobiliengutachten zur Prüfung des Bauzustands und der Abmessungen durchzuführen. Alle Flächen-, Mass- und Entfernungsangaben gelten als ungefähre Angaben und sollten vom Käufer geprüft werden.

Kontaktieren Sie uns bezüglich dieser Immobilie

+34 960 077 790 • valencia@lucasfox.com • lucasfox.de • Calle Hernán Cortés 28, Valencia, Spanien