2.500 € pro Monat Wohnung - Zu Mieten - Reserviert

4 Schlafzimmer wohnung mit 30m² terrasse zur Miete in El Pla del Remei, Valencia

Spanien » Valencia » Valencia-Stadt » El Pla del Remei » 46004

4	3	170m²	30m²
Schlafzimmer	Badezimmer	Gebäudeplan	Terrasse

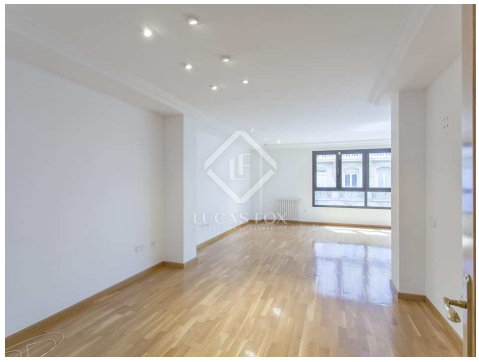

Kontaktieren Sie uns bezüglich dieser Immobilie

+34 960 077 790 • valencia@lucasfox.com • lucasfox.de • Calle Hernán Cortés 28, Valencia, Spanien

2.500 € pro Monat Wohnung - Zu Mieten - Reserviert

4 Schlafzimmer wohnung mit 30m² terrasse zur Miete in El Pla del Remei, Valencia

Spanien » Valencia » Valencia-Stadt » El Pla del Remei » 46004

4	3	170m²	30m²
Schlafzimmer	Badezimmer	Gebäudeplan	Terrasse

BESCHREIBUNG

4-Zimmer-Wohnung zu vermieten in ausgezeichneter Lage, ganz in der Nähe des Colón-Marktes, im privilegierten Viertel Pla del Remei, Valencia.

Das Haus bietet insgesamt drei Badezimmer, eine Toilette und drei Schlafzimmer.

Der Tagesbereich besteht aus einer großen Küche, die komplett mit brandneuen Geräten ausgestattet ist, und einem großen Wohnzimmer mit großen Fenstern. Von der Terrasse aus hat man Zugang zu einem großen Innenhof und einem Serviceschlafzimmer mit Toilette.

Der Nachtbereich besteht aus einem kleinen Büro und 3 Schlafzimmern, darunter das Hauptschlafzimmer, das geräumig ist und über einen großen Kleiderschrank und ein eigenes Badezimmer verfügt.

Das Haus verfügt über eine Kanalklimatisierung und Naturholzböden; Parkplatz im Preis inbegriffen.

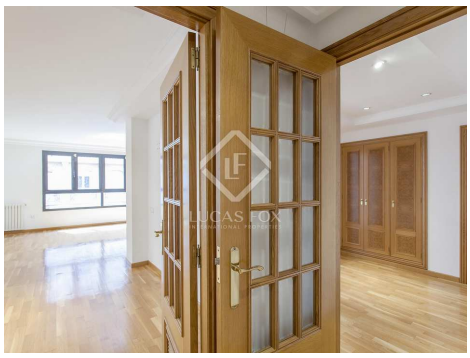

lucasfox.de/go/valr24857

Terrasse, Aufzug, Tageslicht, Holzböden, Parkplatz, Nahe öffentlicher Verkehrsmittel, Nahe internationaler Schulen, Klimaanlage, Heizung, Haustiere erlaubt, Eingerichtete Küche, Einbauschränke

Minimale Mietdauer: 12 Monate

Available from 1 Mai 2024

Kontaktieren Sie uns bezüglich dieser Immobilie

+34 960 077 790 • valencia@lucasfox.com • lucasfox.de • Calle Hernán Cortés 28, Valencia, Spanien

2.500 € pro Monat Wohnung - Zu Mieten - Reserviert

4 Schlafzimmer wohnung mit 30m² terrasse zur Miete in El Pla del Remei, Valencia

Spanien » Valencia » Valencia-Stadt » El Pla del Remei » 46004

4	3	170m²	30m²
Schlafzimmer	Badezimmer	Gebäudeplan	Terrasse

Wichtige Informationen über die von Lucas Fox angebotenen Immobilien. Sämtliche Immobilienbeschreibungen stellen kein Angebot oder Vertrag oder einen Teil davon dar. Sie sollten nicht auf die sachliche Richtigkeit der von Lucas Fox dargestellten Angaben in Immobilienbeschreibungen und der durch Lucas Fox mündlich oder schriftlich erteilten Informationen in Bezug auf die Immobilie, ihren Zustand oder Wert vertrauen. Weder Lucas Fox noch ein zugehöriger Agent sind befugt, Darstellungen über die Immobilie zu veröffentlichen. Diesbezüglich übernehmen weder die Agenten noch der/die Verkäufer oder Vermieter Verantwortung. Vor der Unterzeichnung von Dokumenten in Bezug auf die Immobilie, empfehlen wir allen Käufern, einen unabhängigen Anwalt zu konsultieren und gegebenenfalls ein Immobiliengutachten zur Prüfung des Bauzustands und der Abmessungen durchzuführen. Alle Flächen-, Mass- und Entfernungsangaben gelten als ungefähre Angaben und sollten vom Käufer geprüft werden.

Kontaktieren Sie uns bezüglich dieser Immobilie

+34 960 077 790 • valencia@lucasfox.com • lucasfox.de • Calle Hernán Cortés 28, Valencia, Spanien