3.900 € pro Monat Haus / Villa - Vermietet

4 Schlafzimmer Haus / Villa mit 830m² garten zur Miete in El Bosque / Chiva

Spanien » Valencia » El Bosque / Chiva » 46901

4	5	937m²	2.367m²	600m²	830m²
Schlafzimmer	Badezimmer	Gebäudeplan	Grundfläche	Terrasse	Garten

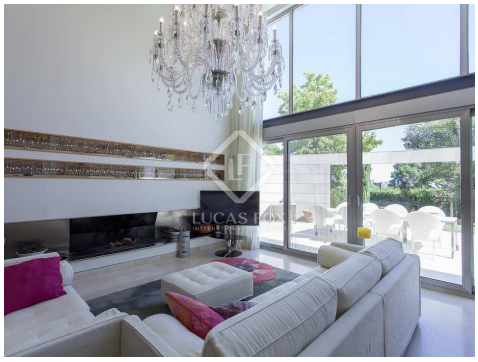

Kontaktieren Sie uns bezüglich dieser Immobilie

+34 960 077 790 • valencia@lucasfox.com • lucasfox.de • Calle Hernán Cortés 28, Valencia, Spanien

3.900 € pro Monat Haus / Villa - Vermietet

4 Schlafzimmer Haus / Villa mit 830m² garten zur Miete in El Bosque / Chiva

Spanien » Valencia » El Bosque / Chiva » 46901

4	5	937m²	2.367m²	600m²	830m²
Schlafzimmer	Badezimmer	Gebäudeplan	Grundfläche	Terrasse	Garten

BESCHREIBUNG

Freistehende Villa, die mit einem hohen Maß an Luxus eingerichtet ist und Komfort und Sicherheit zur Miete in exklusiver Lage in der Siedlung Santa Apolonia in Torrent, Valencia, bietet.

Die Villa befindet sich auf einem 2.367 m² großen Grundstück und besteht aus zwei Häusern: dem Haupthaus und dem Gästehaus. Beide Häuser sind auf einer Etage verteilt und haben eine Gesamtfläche von 937 m².

Am Eingang des Haupthauses befindet sich ein geräumiger und heller Flur, der rechts zum Hauptschlafzimmer und zum Wohnzimmer führt. Links führt der Flur zur Küche und einem weiteren Schlafzimmer mit Doppelbett.

Das Wohn- und Esszimmer verfügt über große Türen und Fenster, die Aussicht und Zugang zu den Gartenbereichen, dem Sommerspeisesaal und dem Ruhebereich bieten. Hier verleihen ein beeindruckender Kristallleuchter und komfortable Möbel dem Ort eine einladende Note. Vom Esszimmer führt uns eine Treppe zu einem hellen Büro. Vom Wohnzimmer aus haben Sie Zugang zur Küche, ohne durch den Flur gehen zu müssen.

Das Hauptschlafzimmer besteht aus einem Flur, einem Raum, der in ein prächtiges Ankleidezimmer umgewandelt wurde, und einem kompletten Badezimmer mit Dusche und Hydromassage-Badewanne. Im hinteren Teil des Schlafzimmers befinden sich Türen zur Terrasse und zum Garten. Kurz vor dem Eingang des Hauptschlafzimmers führen uns Treppen zum Wellnessbereich, in dem sich ein herrlicher beheizter Pool mit Hydromassagebrunnen, ein komplettes Badezimmer sowie ein Massage- und Behandlungsbereich befinden. Die Poolüberdachung kann geöffnet werden.

Der südliche Bereich des Haupthauses besteht aus einem Gästebad, einer Küche und einem weiteren Schlafzimmer mit Doppelbett, eigenem Bad und Zugang zum Garten. Die geräumige Küche ist mit einem Backofen, einer Mikrowelle, einem Kühlschrank und einem Geschirrspüler ausgestattet und verfügt über große Arbeitsplatten und einen Tisch mit Stühlen. Von der Terrasse aus haben Sie Zugang zum Außenbereich des Hauses. Es hat einen Kellner, der mit dem Servicebereich verbunden ist.

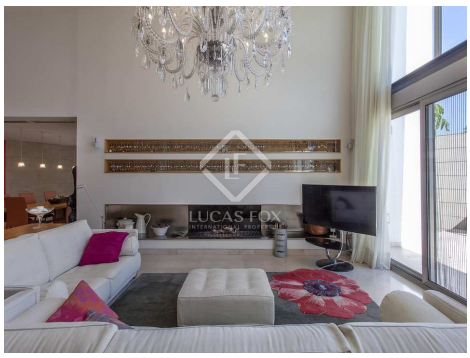

lucasfox.de/go/valr25494

Terrasse, Hallenbad, Garten, Beheiztes Schwimmbad, Garage, Tageslicht, Hohe Decken, Sicherheit, Nahe öffentlicher Verkehrsmittel, Nahe internationaler Schulen, Klimaanlage, Heizung, Haustiere erlaubt, Entspannungsbereich, Eingerichtete Küche, Einbauschränke, Begehbarer Kleiderschrank, Außenliegend, Alarmsystem

Minimale Mietdauer: 12 Monate

Kontaktieren Sie uns bezüglich dieser Immobilie

+34 960 077 790 • valencia@lucasfox.com • lucasfox.de • Calle Hernán Cortés 28, Valencia, Spanien

3.900 € pro Monat Haus / Villa - Vermietet

4 Schlafzimmer Haus / Villa mit 830m² garten zur Miete in El Bosque / Chiva

Spanien » Valencia » El Bosque / Chiva » 46901

4	5	937m²	2.367m²	600m²	830m²
Schlafzimmer	Badezimmer	Gebäudeplan	Grundfläche	Terrasse	Garten

Angrenzend an die Küche führen uns Treppen zum Servicebereich und zur Garage. Dieser Bereich besteht aus einem Wäschebereich mit Waschmaschine, Trockner und einer zusätzlichen Küche, einer Speisekammer, einem Keller und einem kompletten Badezimmer. Von einer Tür aus erreichen wir eine geschlossene Garage mit einer Kapazität für ca. 6 Fahrzeuge.

Das Gästehaus verfügt über zwei Doppelzimmer, ein komplettes Badezimmer und ein gemütliches Wohnzimmer mit einer ausgestatteten Küche und Zugang zum Garten.

Die Häuser sind mit einer Fußbodenheizung und einer Warm- / Kaltklimaanlage über Kanäle ausgestattet, um Ihren Komfort zu jeder Jahreszeit zu gewährleisten. Ebenso verfügt es über ein Sicherheitssystem, das mit Seguritas und dem internen System der Tag- und Nachtwächter rund um die Entwicklung verbunden ist.

Der Preis beinhaltet die Pflege des Gartens, des Schwimmbades und des Hausreinigungsservice.

Kontaktieren Sie uns bezüglich dieser Immobilie

+34 960 077 790 • valencia@lucasfox.com • lucasfox.de • Calle Hernán Cortés 28, Valencia, Spanien

3.900 € pro Monat Haus / Villa - Vermietet

4 Schlafzimmer Haus / Villa mit 830m² garten zur Miete in El Bosque / Chiva

Spanien » Valencia » El Bosque / Chiva » 46901

4	5	937m²	2.367m²	600m²	830m²
Schlafzimmer	Badezimmer	Gebäudeplan	Grundfläche	Terrasse	Garten

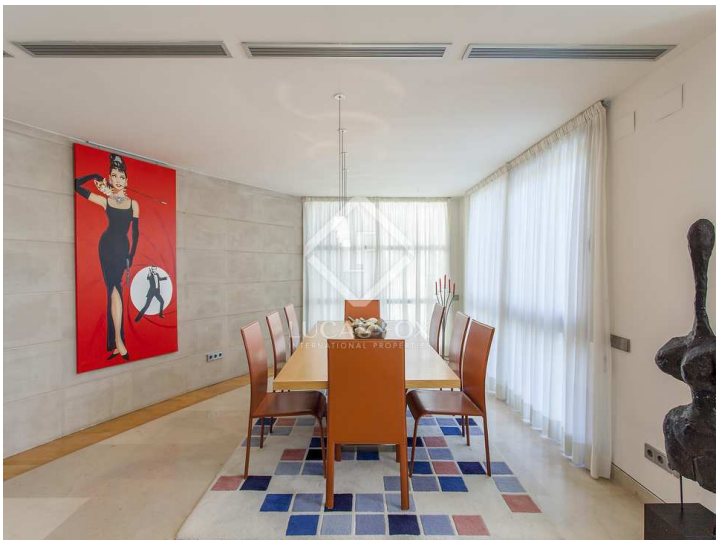

Wichtige Informationen über die von Lucas Fox angebotenen Immobilien. Sämtliche Immobilienbeschreibungen stellen kein Angebot oder Vertrag oder einen Teil davon dar. Sie sollten nicht auf die sachliche Richtigkeit der von Lucas Fox dargestellten Angaben in Immobilienbeschreibungen und der durch Lucas Fox mündlich oder schriftlich erteilten Informationen in Bezug auf die Immobilie, ihren Zustand oder Wert vertrauen. Weder Lucas Fox noch ein zugehöriger Agent sind befugt, Darstellungen über die Immobilie zu veröffentlichen. Diesbezüglich übernehmen weder die Agenten noch der/die Verkäufer oder Vermieter Verantwortung. Vor der Unterzeichnung von Dokumenten in Bezug auf die Immobilie, empfehlen wir allen Käufern, einen unabhängigen Anwalt zu konsultieren und gegebenenfalls ein Immobiliengutachten zur Prüfung des Bauzustands und der Abmessungen durchzuführen. Alle Flächen-, Mass- und Entfernungsangaben gelten als ungefähre Angaben und sollten vom Käufer geprüft werden.

Kontaktieren Sie uns bezüglich dieser Immobilie

+34 960 077 790 • valencia@lucasfox.com • lucasfox.de • Calle Hernán Cortés 28, Valencia, Spanien