1.200 € pro Monat Wohnung - Vermietet

2 Schlafzimmer wohnung zur Miete in Ruzafa, Valencia

Spanien » Valencia » Valencia-Stadt » Ruzafa » 46004

2	1	87m²
Schlafzimmer	Badezimmer	Gebäudeplan

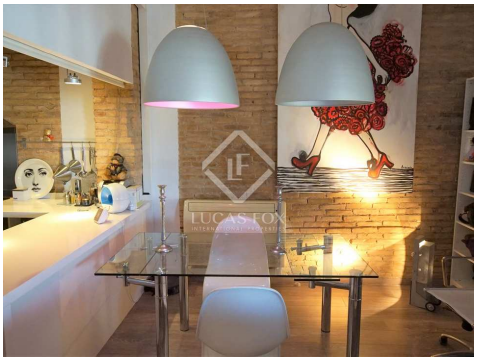

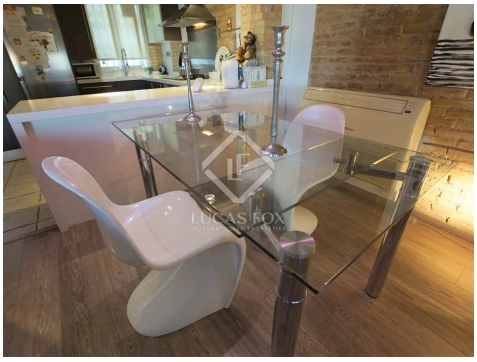

Kontaktieren Sie uns bezüglich dieser Immobilie

+34 960 077 790 • valencia@lucasfox.com • lucasfox.de • Calle Hernán Cortés 28, Valencia, Spanien

1.200 € pro Monat Wohnung - Vermietet

2 Schlafzimmer wohnung zur Miete in Ruzafa, Valencia

Spanien » Valencia » Valencia-Stadt » Ruzafa » 46004

2	1	87m²
Schlafzimmer	Badezimmer	Gebäudeplan

BESCHREIBUNG

Wohnung in gutem Zustand mit viel Charme, 6,5 Meter hohen Decken und unverputzten Ziegelwänden in ausgezeichneter Lage in Ruzafa, ganz in der Nähe der Gran Vía Marqués del Turia.

Die ca. 84 m² große Wohnung ist in 2 Schlafzimmer, ein komplettes Badezimmer, ein Wohn-Esszimmer und eine ausgestattete Küche unterteilt.

Am Eingang des Hauses werden wir von einem kleinen Saal begrüßt, der zu einem gemütlichen, voll möblierten Wohn- und Esszimmer führt. Angrenzend an das Esszimmer befindet sich die Corian-Küche, die mit hochwertigen Geräten ausgestattet ist: Waschmaschine, Trockner, Kühlschrank, Backofen, Geschirrspüler, Mikrowelle und Tepanyaky-Grill.

Wenn wir den Korridor entlang gehen, finden wir ein komplettes Badezimmer und hinten den Nachtbereich, der aus einem Einzelzimmer und einem Doppelzimmer besteht. Die Schlafzimmer sind nach außen gerichtet und hell, da sie eine große Blockterrasse überblicken. Darüber hinaus haben Sie vom Hauptschlafzimmer aus Zugang zu einem Loft mit einer Ruhefläche von ca. 15 m².

Die Wohnung verfügt über eine Heizung mit blauen Heizkörpern und Kühlung in allen Räumen nach Einheiten. Es hat auch große Kleiderschränke.

Die Wohnung befindet sich in einem sehr guten Zustand mit Holzböden und 6,5 m hohen Decken. Es wird mit hochwertigen Möbeln eingerichtet und mit viel Persönlichkeit dekoriert angeboten.

Bitte kontaktieren Sie uns für weitere Informationen oder um eine Besichtigung zu vereinbaren.

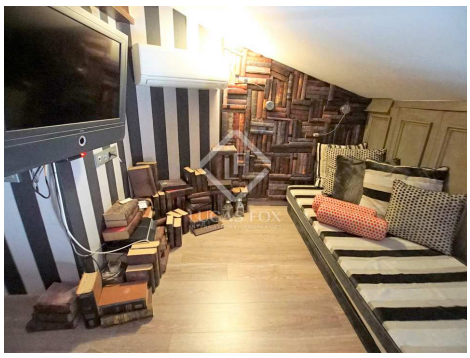

lucasfox.de/go/valr26798

Aufzug, Tageslicht, Holzböden, Hohe Decken, Renoviert, Nahe öffentlicher Verkehrsmittel, Nahe internationaler Schulen, Klimaanlage, Heizung, Haustiere erlaubt, Eingerichtete Küche, Außenliegend

Minimale Mietdauer: 12 Monate

Kontaktieren Sie uns bezüglich dieser Immobilie

+34 960 077 790 • valencia@lucasfox.com • lucasfox.de • Calle Hernán Cortés 28, Valencia, Spanien

1.200 € pro Monat Wohnung - Vermietet

2 Schlafzimmer wohnung zur Miete in Ruzafa, Valencia

Spanien » Valencia » Valencia-Stadt » Ruzafa » 46004

2	1	87m²
Schlafzimmer	Badezimmer	Gebäudeplan

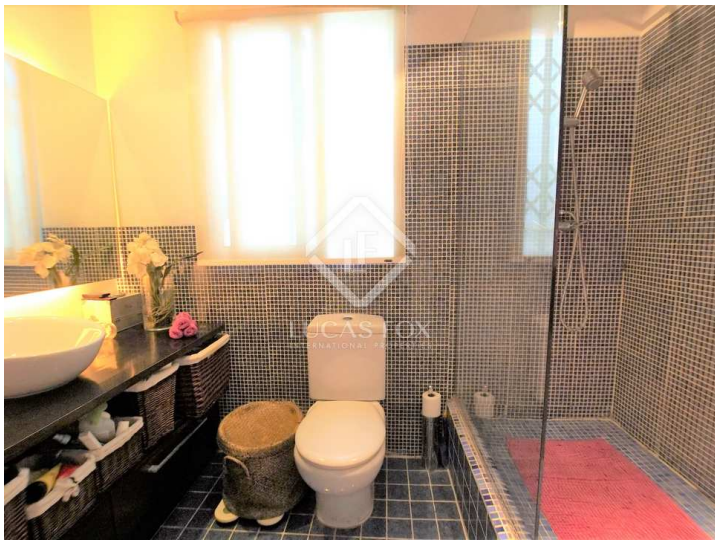

Wichtige Informationen über die von Lucas Fox angebotenen Immobilien. Sämtliche Immobilienbeschreibungen stellen kein Angebot oder Vertrag oder einen Teil davon dar. Sie sollten nicht auf die sachliche Richtigkeit der von Lucas Fox dargestellten Angaben in Immobilienbeschreibungen und der durch Lucas Fox mündlich oder schriftlich erteilten Informationen in Bezug auf die Immobilie, ihren Zustand oder Wert vertrauen. Weder Lucas Fox noch ein zugehöriger Agent sind befugt, Darstellungen über die Immobilie zu veröffentlichen. Diesbezüglich übernehmen weder die Agenten noch der/die Verkäufer oder Vermieter Verantwortung. Vor der Unterzeichnung von Dokumenten in Bezug auf die Immobilie, empfehlen wir allen Käufern, einen unabhängigen Anwalt zu konsultieren und gegebenenfalls ein Immobiliengutachten zur Prüfung des Bauzustands und der Abmessungen durchzuführen. Alle Flächen-, Mass- und Entfernungsangaben gelten als ungefähre Angaben und sollten vom Käufer geprüft werden.

Kontaktieren Sie uns bezüglich dieser Immobilie

+34 960 077 790 • valencia@lucasfox.com • lucasfox.de • Calle Hernán Cortés 28, Valencia, Spanien