**1.400 € pro Monat** Wohnung - Vermietet

# 3 Schlafzimmer Wohnung zur Miete in Ruzafa, Valencia

Spanien » Valencia » Valencia-Stadt » Ruzafa » 46004

| 3 | 2 | 107m² |
|---|---|---|
| Schlafzimmer | Badezimmer | Gebäudeplan |

## Kontaktieren Sie uns bezüglich dieser Immobilie

+34 960 077 790 • valencia@lucasfox.com • lucasfox.de • Calle Hernán Cortés 28, Valencia, Spanien

**1.400 € pro Monat** Wohnung - Vermietet

# 3 Schlafzimmer Wohnung zur Miete in Ruzafa, Valencia

Spanien » Valencia » Valencia-Stadt » Ruzafa » 46004

| 3 | 2 | 107m² |
|---|---|---|
| Schlafzimmer | Badezimmer | Gebäudeplan |

## BESCHREIBUNG

## Helle brandneue 3-Zimmer-Wohnung zu vermieten im Herzen des Viertels Ruzafa.

Diese Unterkunft befindet sich im Herzen des Viertels Ruzafa und wird nach einer kürzlich erfolgten Renovierung brandneu angeboten.

Beim Betreten der Wohnung finden wir zunächst eine offene Küche mit allen perfekt genutzten Räumen und ein großes Wohnzimmer mit zwei Fenstern zur Straße, was für dieses Viertel charakteristisch ist.

Das Anwesen besteht aus drei sehr hellen Schlafzimmern mit Holzböden. Eines von ihnen verfügt über eine elegante Dusche und ein eingebautes Waschbecken, Elemente, die der Atmosphäre Intimität und Wärme verleihen.

Die mit Geschmack und Sorgfalt ausgewählten Materialien sind brandneu, ebenso wie die Elektrogeräte und alle Installationen.

Es ist eine fantastische Gelegenheit für diejenigen, die ein Haus im Zentrum von Ruzafa suchen, das nicht renoviert werden muss.

Bitte kontaktieren Sie uns, um einen Besuch zu vereinbaren.

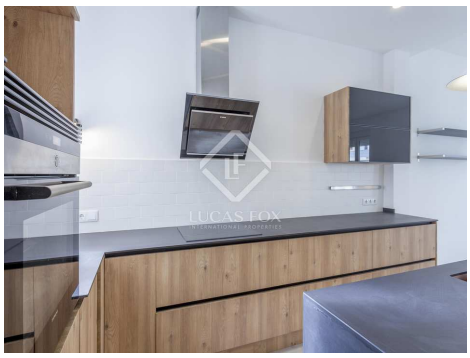

lucasfox.de/go/valr27704

Tageslicht, Holzböden, Hohe Decken, Gemeinschaftsterrasse, Renoviert, Nahe öffentlicher Verkehrsmittel, Nahe internationaler Schulen, Klimaanlage, Heizung, Eingerichtete Küche, Einbauschränke, Doppelverglasung, Außenliegend, Alarmsystem

## Kontaktieren Sie uns bezüglich dieser Immobilie

+34 960 077 790 • valencia@lucasfox.com • lucasfox.de • Calle Hernán Cortés 28, Valencia, Spanien

**1.400 € pro Monat** Wohnung - Vermietet

# 3 Schlafzimmer Wohnung zur Miete in Ruzafa, Valencia

Spanien » Valencia » Valencia-Stadt » Ruzafa » 46004

| 3 | 2 | 107m² |
|---|---|---|
| Schlafzimmer | Badezimmer | Gebäudeplan |

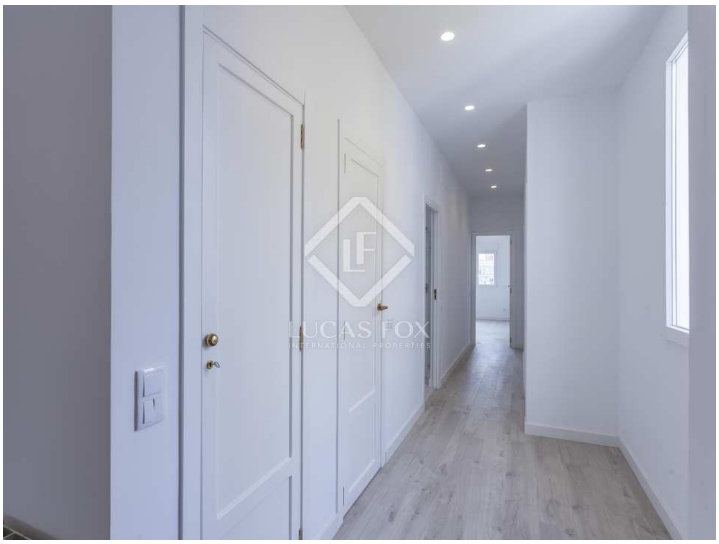

Wichtige Informationen über die von Lucas Fox angebotenen Immobilien. Sämtliche Immobilienbeschreibungen stellen kein Angebot oder Vertrag oder einen Teil davon dar. Sie sollten nicht auf die sachliche Richtigkeit der von Lucas Fox dargestellten Angaben in Immobilienbeschreibungen und der durch Lucas Fox mündlich oder schriftlich erteilten Informationen in Bezug auf die Immobilie, ihren Zustand oder Wert vertrauen. Weder Lucas Fox noch ein zugehöriger Agent sind befugt, Darstellungen über die Immobilie zu veröffentlichen. Diesbezüglich übernehmen weder die Agenten noch der/die Verkäufer oder Vermieter Verantwortung. Vor der Unterzeichnung von Dokumenten in Bezug auf die Immobilie, empfehlen wir allen Käufern, einen unabhängigen Anwalt zu konsultieren und gegebenenfalls ein Immobiliengutachten zur Prüfung des Bauzustands und der Abmessungen durchzuführen. Alle Flächen-, Mass- und Entfernungsangaben gelten als ungefähre Angaben und sollten vom Käufer geprüft werden.

## Kontaktieren Sie uns bezüglich dieser Immobilie

+34 960 077 790 • valencia@lucasfox.com • lucasfox.de • Calle Hernán Cortés 28, Valencia, Spanien