1.900 € pro Monat Wohnung - Vermietet

5 Schlafzimmer Wohnung zur Miete in Sant Francesc, Valencia

Spanien » Valencia » Valencia-Stadt » Sant Francesc » 46002

5	3	260m²
Schlafzimmer	Badezimmer	Gebäudeplan

Kontaktieren Sie uns bezüglich dieser Immobilie

+34 960 077 790 • valencia@lucasfox.com • lucasfox.de • Calle Hernán Cortés 28, Valencia, Spanien

1.900 € pro Monat Wohnung - Vermietet

5 Schlafzimmer Wohnung zur Miete in Sant Francesc, Valencia

Spanien » Valencia » Valencia-Stadt » Sant Francesc » 46002

5	3	260m²
Schlafzimmer	Badezimmer	Gebäudeplan

BESCHREIBUNG

Modernes 260 m² großes Anwesen mit 5 Schlafzimmern in Sant Francesc, Valencia

Dieses beeindruckende stattliche Mietobjekt verfügt über 2 Eingänge, den Haupteingang und den Serviceeingang. Der Haupteingang führt zu einer Eingangshalle und einem Wohnzimmer - ein Esszimmer mit herrlichem Blick über Modernista-Gebäude und ein Korridor mit 30 Schranklatten führt uns zu den Schlafzimmern. Jedes der Schlafzimmer hat ein eigenes Bad. Der Serviceeingang führt in die Küche, neben der sich ein Serviceschlafzimmer und ein Badezimmer befinden.

Die Unterkunft verfügt auch über einen Concierge-Service und die Möglichkeit, 2 Garagenstellplätze mit einfachem Zugang zu mieten.

Die Immobilie steht nur zur Langzeitmiete zur Verfügung

lucasfox.de/go/valr3273

Portierservice, Aufzug, Marmorböden, Parkplatz, Bodenheizung, Nahe öffentlicher Verkehrsmittel, Klimaanlage, Außenliegend

Kontaktieren Sie uns bezüglich dieser Immobilie

+34 960 077 790 • valencia@lucasfox.com • lucasfox.de • Calle Hernán Cortés 28, Valencia, Spanien

1.900 € pro Monat Wohnung - Vermietet

5 Schlafzimmer Wohnung zur Miete in Sant Francesc, Valencia

Spanien » Valencia » Valencia-Stadt » Sant Francesc » 46002

5	3	260m²
Schlafzimmer	Badezimmer	Gebäudeplan

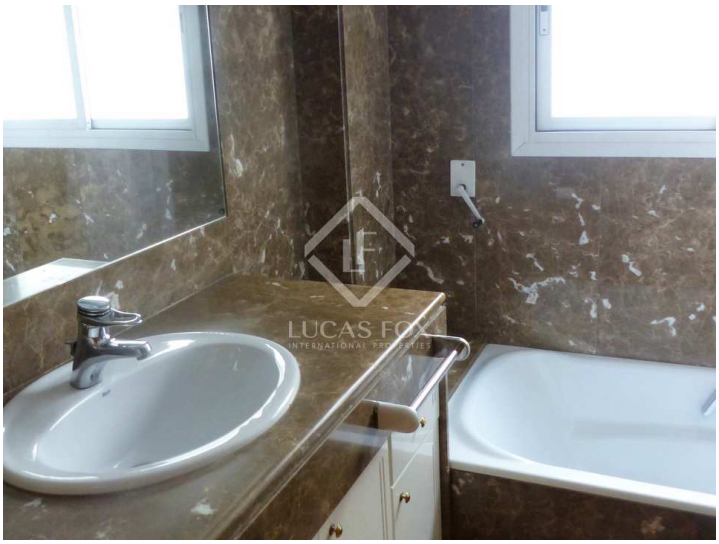
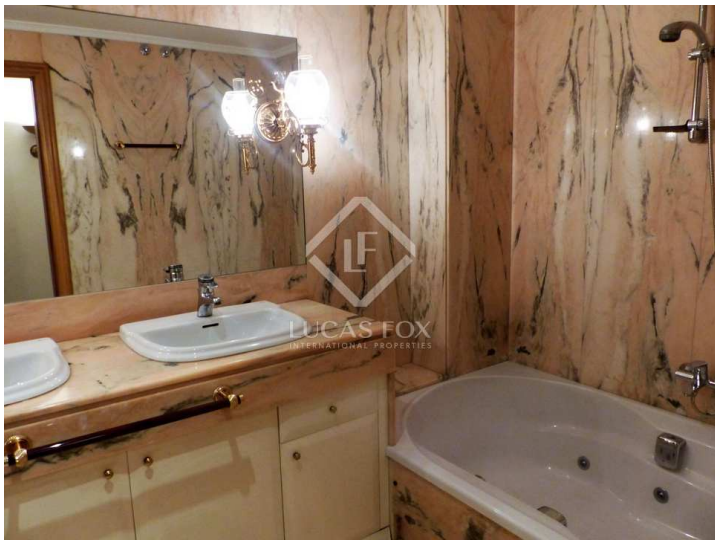

Wichtige Informationen über die von Lucas Fox angebotenen Immobilien. Sämtliche Immobilienbeschreibungen stellen kein Angebot oder Vertrag oder einen Teil davon dar. Sie sollten nicht auf die sachliche Richtigkeit der von Lucas Fox dargestellten Angaben in Immobilienbeschreibungen und der durch Lucas Fox mündlich oder schriftlich erteilten Informationen in Bezug auf die Immobilie, ihren Zustand oder Wert vertrauen. Weder Lucas Fox noch ein zugehöriger Agent sind befugt, Darstellungen über die Immobilie zu veröffentlichen. Diesbezüglich übernehmen weder die Agenten noch der/die Verkäufer oder Vermieter Verantwortung. Vor der Unterzeichnung von Dokumenten in Bezug auf die Immobilie, empfehlen wir allen Käufern, einen unabhängigen Anwalt zu konsultieren und gegebenenfalls ein Immobiliengutachten zur Prüfung des Bauzustands und der Abmessungen durchzuführen. Alle Flächen-, Mass- und Entfernungsangaben gelten als ungefähre Angaben und sollten vom Käufer geprüft werden.

Kontaktieren Sie uns bezüglich dieser Immobilie

+34 960 077 790 • valencia@lucasfox.com • lucasfox.de • Calle Hernán Cortés 28, Valencia, Spanien