6.600 € pro Monat Haus / Villa - Zu Mieten

4 Schlafzimmer haus / villa mit 1,129m² garten zur Miete in Los Monasterios

Spanien » Valencia » Los Monasterios » 46500

4	4	390m²	149m²	1.129m²
Schlafzimmer	Badezimmer	Gebäudeplan	Terrasse	Garten

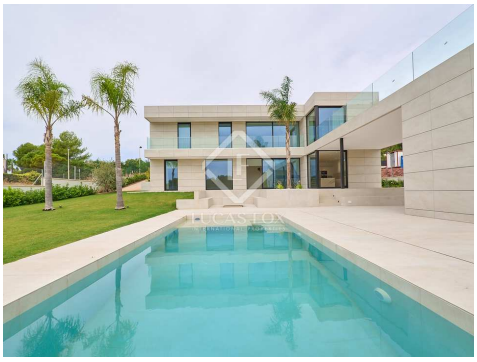

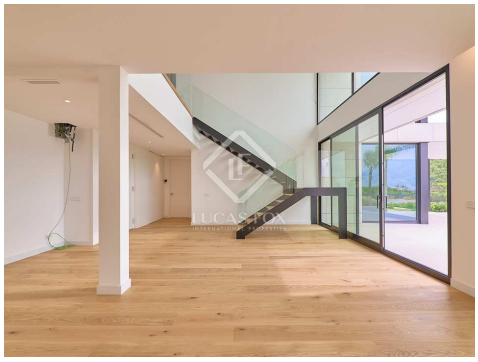

Kontaktieren Sie uns bezüglich dieser Immobilie

+34 960 077 790 • valencia@lucasfox.com • lucasfox.de • Calle Hernán Cortés 28, Valencia, Spanien

6.600 € pro Monat Haus / Villa - Zu Mieten

4 Schlafzimmer haus / villa mit 1,129m² garten zur Miete in Los Monasterios

Spanien » Valencia » Los Monasterios » 46500

4	4	390m²	149m²	1.129m²
Schlafzimmer	Badezimmer	Gebäudeplan	Terrasse	Garten

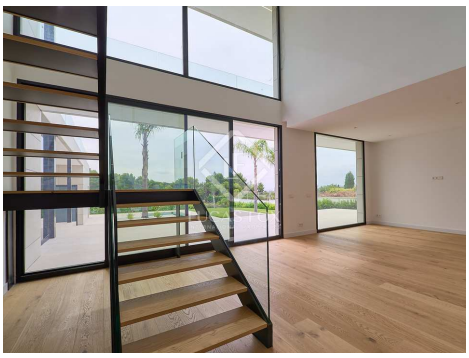

lucasfox.de/go/valr36685

Bergblick, Terrasse, Schwimmbad, Garten, Garage, Neubau,
Nahe internationaler Schulen, Klimaanlage, Heizung, Haustiere erlaubt,
Eingerichtete Küche, Einbauschränke, Doppelverglasung, Domotikanlage, Begehbarer Kleiderschrank, Aussicht, Außenliegend

Minimale Mietdauer: 12 Monate

Sofort verfügbar!

Kontaktieren Sie uns bezüglich dieser Immobilie

+34 960 077 790 • valencia@lucasfox.com • lucasfox.de • Calle Hernán Cortés 28, Valencia, Spanien

6.600 € pro Monat Haus / Villa - Zu Mieten

4 Schlafzimmer haus / villa mit 1,129m² garten zur Miete in Los Monasterios

Spanien » Valencia » Los Monasterios » 46500

4	4	390m²	149m²	1.129m²
Schlafzimmer	Badezimmer	Gebäudeplan	Terrasse	Garten

Wichtige Informationen über die von Lucas Fox angebotenen Immobilien. Sämtliche Immobilienbeschreibungen stellen kein Angebot oder Vertrag oder einen Teil davon dar. Sie sollten nicht auf die sachliche Richtigkeit der von Lucas Fox dargestellten Angaben in Immobilienbeschreibungen und der durch Lucas Fox mündlich oder schriftlich erteilten Informationen in Bezug auf die Immobilie, ihren Zustand oder Wert vertrauen. Weder Lucas Fox noch ein zugehöriger Agent sind befugt, Darstellungen über die Immobilie zu veröffentlichen. Diesbezüglich übernehmen weder die Agenten noch der/die Verkäufer oder Vermieter Verantwortung. Vor der Unterzeichnung von Dokumenten in Bezug auf die Immobilie, empfehlen wir allen Käufern, einen unabhängigen Anwalt zu konsultieren und gegebenenfalls ein Immobiliengutachten zur Prüfung des Bauzustands und der Abmessungen durchzuführen. Alle Flächen-, Mass- und Entfernungsangaben gelten als ungefähre Angaben und sollten vom Käufer geprüft werden.

Kontaktieren Sie uns bezüglich dieser Immobilie

+34 960 077 790 • valencia@lucasfox.com • lucasfox.de • Calle Hernán Cortés 28, Valencia, Spanien