1.700 € pro Monat Wohnung - Vermietet

4 Schlafzimmer wohnung zur Miete in Sant Francesc, Valencia

Spanien » Valencia » Valencia-Stadt » Sant Francesc » 46001

4	1	157m²
Schlafzimmer	Badezimmer	Gebäudeplan

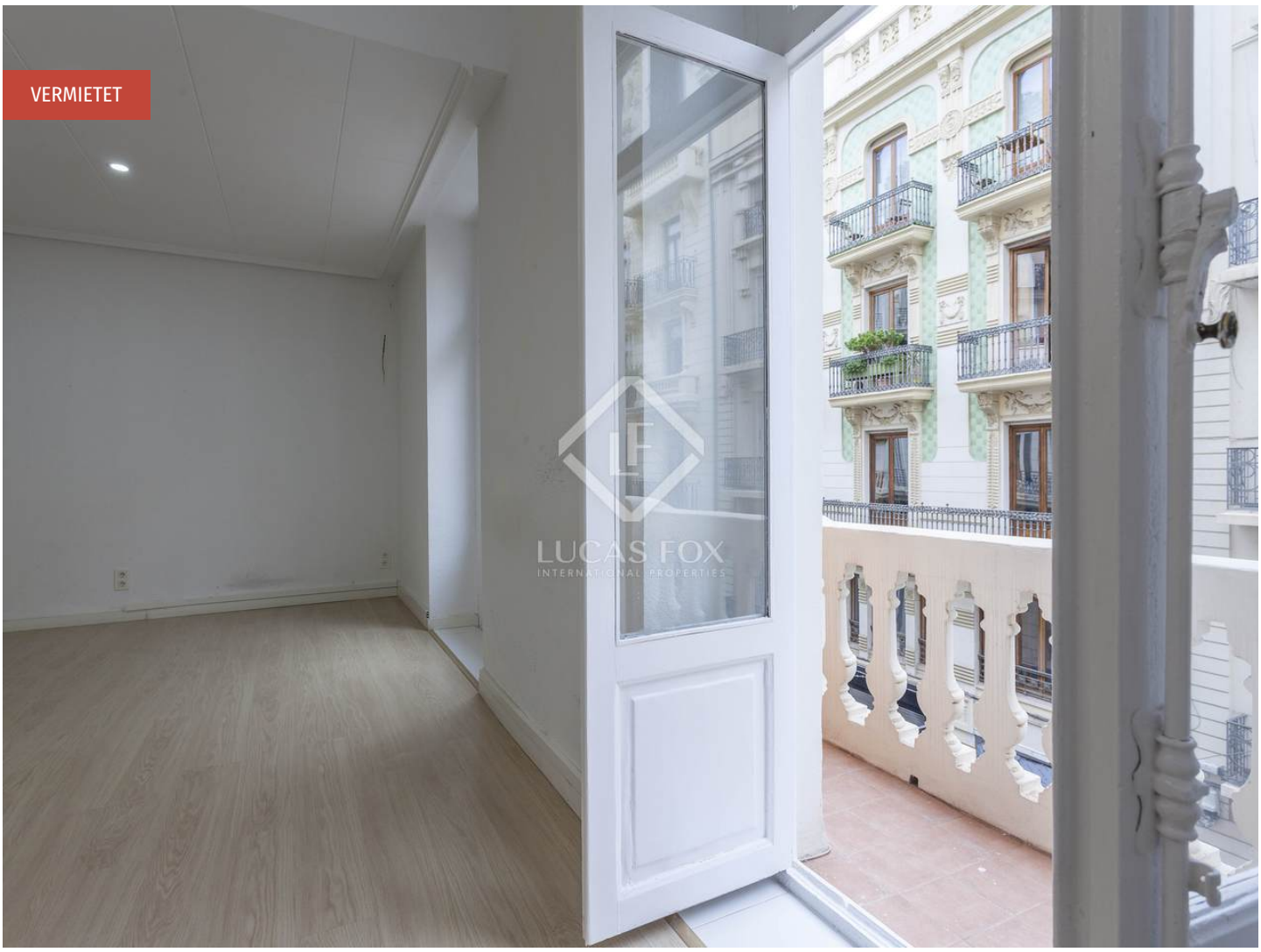

Kontaktieren Sie uns bezüglich dieser Immobilie

+34 960 077 790 • valencia@lucasfox.com • lucasfox.de • Calle Hernán Cortés 28, Valencia, Spanien

1.700 € pro Monat Wohnung - Vermietet

4 Schlafzimmer wohnung zur Miete in Sant Francesc, Valencia

Spanien » Valencia » Valencia-Stadt » Sant Francesc » 46001

4	1	157m²
Schlafzimmer	Badezimmer	Gebäudeplan

BESCHREIBUNG

Renoviertes Haus mit 4 Schlafzimmern und einem geräumigen Wohn-Esszimmer mit Küchenzeile zu vermieten im zentralen Stadtteil Sant Francesc.

Dieses außergewöhnliche Haus verfügt über originale Elemente, die ihm einen wunderbaren Charme verleihen, eine praktische Aufteilung und eine Fläche von 157 m².

Beim Betreten werden wir von einer breiten Eingangshalle begrüßt und werden sofort von einem großzügigen offenen Wohn-/Esszimmer begrüßt, das viel natürliches Licht von den Balkonen genießt und über drei Meter hohe Decken verfügt. Darüber hinaus präsentiert es die offene Küche im amerikanischen Stil, die mit allen Geräten wie Geschirrspüler, Waschmaschine, Backofen, Mikrowelle, Kühlschrank, Cerankochfeld und Dunstabzugshaube ausgestattet ist. Daher ist es ein perfekter Ort für den Alltag. Als nächstes gibt es die Badezimmer, eines mit Höflichkeit und das andere komplett mit Dusche. Das Hauptschlafzimmer ist in zwei Teile geteilt, von denen einer perfekt geeignet ist, um Kleiderschränke hinzuzufügen und ihn zu einem Ankleidezimmer zu machen. Zwei der Doppelzimmer befinden sich im Inneren des Hauses mit Lichteinfall von der Terrasse und einem dritten Einzelbett.

Das Haus verfügt über Klimaanlage warm/kalt durch Splits mit einem Gerät in jedem der Zimmer, Parkettboden und doppelt verglaste Fenster.

Kontaktieren Sie uns für weitere Informationen.

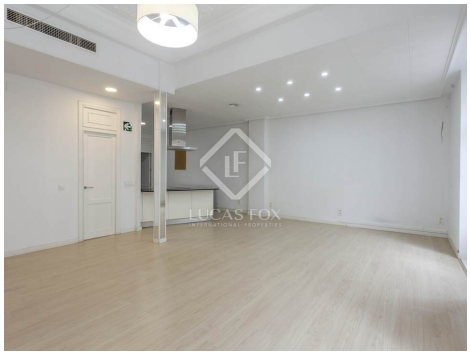

lucasfox.de/go/valr37602

Aufzug, Tageslicht, Holzböden, Hohe Decken, Renoviert, Nahe öffentlicher Verkehrsmittel, Klimaanlage, Heizung, Eingerichtete Küche, Doppelverglasung, Balkon, Außenliegend

Minimale Mietdauer: 12 Monate

Kontaktieren Sie uns bezüglich dieser Immobilie

+34 960 077 790 • valencia@lucasfox.com • lucasfox.de • Calle Hernán Cortés 28, Valencia, Spanien

1.700 € pro Monat Wohnung - Vermietet

4 Schlafzimmer wohnung zur Miete in Sant Francesc, Valencia

Spanien » Valencia » Valencia-Stadt » Sant Francesc » 46001

4	1	157m²
Schlafzimmer	Badezimmer	Gebäudeplan

Wichtige Informationen über die von Lucas Fox angebotenen Immobilien. Sämtliche Immobilienbeschreibungen stellen kein Angebot oder Vertrag oder einen Teil davon dar. Sie sollten nicht auf die sachliche Richtigkeit der von Lucas Fox dargestellten Angaben in Immobilienbeschreibungen und der durch Lucas Fox mündlich oder schriftlich erteilten Informationen in Bezug auf die Immobilie, ihren Zustand oder Wert vertrauen. Weder Lucas Fox noch ein zugehöriger Agent sind befugt, Darstellungen über die Immobilie zu veröffentlichen. Diesbezüglich übernehmen weder die Agenten noch der/die Verkäufer oder Vermieter Verantwortung. Vor der Unterzeichnung von Dokumenten in Bezug auf die Immobilie, empfehlen wir allen Käufern, einen unabhängigen Anwalt zu konsultieren und gegebenenfalls ein Immobiliengutachten zur Prüfung des Bauzustands und der Abmessungen durchzuführen. Alle Flächen-, Mass- und Entfernungsangaben gelten als ungefähre Angaben und sollten vom Käufer geprüft werden.

Kontaktieren Sie uns bezüglich dieser Immobilie

+34 960 077 790 • valencia@lucasfox.com • lucasfox.de • Calle Hernán Cortés 28, Valencia, Spanien