2.000 € pro Monat Wohnung - Vermietet

3 Schlafzimmer wohnung mit 13m² terrasse zur Miete in Gran Vía, Valencia

Spanien » Valencia » Valencia-Stadt » Gran Vía » 46005

3	2	156m²	13m²
Schlafzimmer	Badezimmer	Gebäudeplan	Terrasse

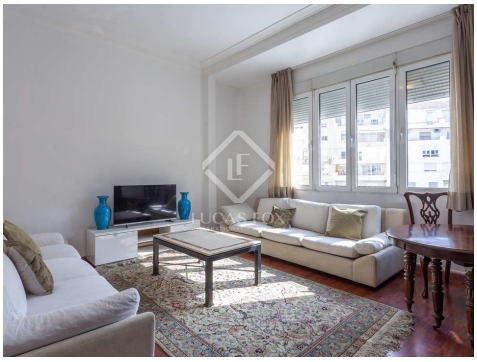

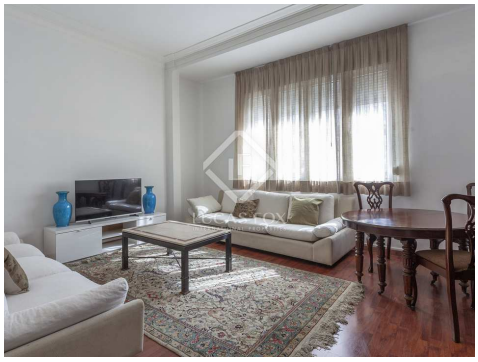

Kontaktieren Sie uns bezüglich dieser Immobilie

+34 960 077 790 • valencia@lucasfox.com • lucasfox.de • Calle Hernán Cortés 28, Valencia, Spanien

2.000 € pro Monat Wohnung - Vermietet

3 Schlafzimmer wohnung mit 13m² terrasse zur Miete in Gran Vía, Valencia

Spanien » Valencia » Valencia-Stadt » Gran Vía » 46005

3	2	156m²	13m²
Schlafzimmer	Badezimmer	Gebäudeplan	Terrasse

BESCHREIBUNG

Prächtige, komplett möblierte 156 m² große Wohnung mit 3 Doppelzimmern und einer 13 m² großen Terrasse im Herzen von Valencia zu vermieten.

Lucas Fox präsentiert dieses komplett eingerichtete Haus zur Miete in zentraler Lage in Valencia.

Das Haus hat eine ungefähre Fläche von 156 m², die sich in ein Wohn-Esszimmer, zwei Doppelschlafzimmer, ein Hauptschlafzimmer mit integriertem Ankleidezimmer und eigenem Bad, ein zweites Badezimmer, eine Küche und eine große Terrasse perfekt aufteilen zum Decken eines Tisches für sechs oder acht Gäste.

Wir betreten das Haus und finden einen Flur, der zu einem der Doppelzimmer mit Zugang zu einem Außenbalkon führt. Als nächstes wird das Hauptschlafzimmer vorgestellt, mit einem Bürobereich und einem großen separaten Ankleidezimmer sowie einem eigenen privaten Badezimmer.
Weiter finden wir einen ziemlich geräumigen Abstellraum sowie ein komplettes Badezimmer, das das erste Schlafzimmer und das dritte Schlafzimmer bedient, das unten vorgestellt wird.

Schließlich gibt es das Wohn-Esszimmer mit zwei großen Sofas und einem Esstisch und die Küche, die mit allen Elektrogeräten und Haushaltsgegenständen ausgestattet ist. Von der Küche aus gelangt man auf die Terrasse, die überdacht ist und sich perfekt zum Aufstellen eines Tisches mit Platz für sechs oder acht Personen eignet.

Die Wohnung verfügt über eine Gasheizung in jedem Zimmer und Kühlung durch unabhängige Splits für jedes Zimmer. Das brandneue Haus präsentiert sich mit Naturholzböden und doppelt hohen Decken.

Kontaktieren Sie uns für weitere Informationen und um Besichtigungen zu vereinbaren.

lucasfox.de/go/valr40426

Terrasse, Aufzug, Tageslicht, Holzböden, Hohe Decken, Modernistisches Gebäude, Stadtansichten, Renoviert, Nahe öffentlicher Verkehrsmittel, Nahe internationaler Schulen, Klimaanlage, Heizung, Hauswirtschaftsraum, Haustiere erlaubt, Grill, Entspannungsbereich, Eingerichtete Küche, Einbauschränke, Doppelverglasung, Begehbarer Kleiderschrank, Balkon, Aussicht, Außenliegend, Abstellraum

Minimale Mietdauer: 12 Monate

Kontaktieren Sie uns bezüglich dieser Immobilie

+34 960 077 790 • valencia@lucasfox.com • lucasfox.de • Calle Hernán Cortés 28, Valencia, Spanien

2.000 € pro Monat Wohnung - Vermietet

3 Schlafzimmer wohnung mit 13m² terrasse zur Miete in Gran Vía, Valencia

Spanien » Valencia » Valencia-Stadt » Gran Vía » 46005

3	2	156m²	13m²
Schlafzimmer	Badezimmer	Gebäudeplan	Terrasse

Wichtige Informationen über die von Lucas Fox angebotenen Immobilien. Sämtliche Immobilienbeschreibungen stellen kein Angebot oder Vertrag oder einen Teil davon dar. Sie sollten nicht auf die sachliche Richtigkeit der von Lucas Fox dargestellten Angaben in Immobilienbeschreibungen und der durch Lucas Fox mündlich oder schriftlich erteilten Informationen in Bezug auf die Immobilie, ihren Zustand oder Wert vertrauen. Weder Lucas Fox noch ein zugehöriger Agent sind befugt, Darstellungen über die Immobilie zu veröffentlichen. Diesbezüglich übernehmen weder die Agenten noch der/die Verkäufer oder Vermieter Verantwortung. Vor der Unterzeichnung von Dokumenten in Bezug auf die Immobilie, empfehlen wir allen Käufern, einen unabhängigen Anwalt zu konsultieren und gegebenenfalls ein Immobiliengutachten zur Prüfung des Bauzustands und der Abmessungen durchzuführen. Alle Flächen-, Mass- und Entfernungsangaben gelten als ungefähre Angaben und sollten vom Käufer geprüft werden.

Kontaktieren Sie uns bezüglich dieser Immobilie

+34 960 077 790 • valencia@lucasfox.com • lucasfox.de • Calle Hernán Cortés 28, Valencia, Spanien