2.700 € pro Monat Wohnung - Vermietet

4 Schlafzimmer wohnung zur Miete in Sant Francesc, Valencia

Spanien » Valencia » Valencia-Stadt » Sant Francesc » 46002

4	2	171m²
Schlafzimmer	Badezimmer	Gebäudeplan

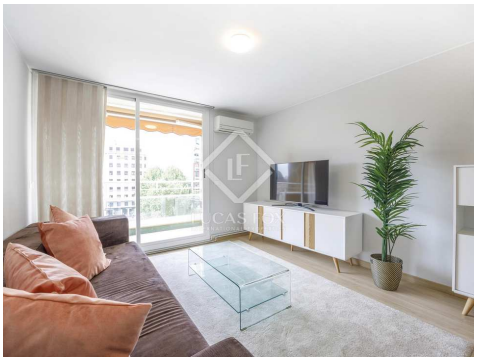

Kontaktieren Sie uns bezüglich dieser Immobilie

+34 960 077 790 • valencia@lucasfox.com • lucasfox.de • Calle Hernán Cortés 28, Valencia, Spanien

2.700 € pro Monat Wohnung - Vermietet

4 Schlafzimmer wohnung zur Miete in Sant Francesc, Valencia

Spanien » Valencia » Valencia-Stadt » Sant Francesc » 46002

4	2	171m²
Schlafzimmer	Badezimmer	Gebäudeplan

BESCHREIBUNG

Möblierte Wohnung mit drei Doppelzimmern, Büro und Servicezimmer mit Parkplatz im Zentrum von Valencia zu vermieten.

Lucas Fox präsentiert dieses geräumige und helle Haus zur Miete mit vielen Stunden Tageslicht, Terrasse und Möblierung im Zentrum von Valencia.

Dieses geräumige Haus verfügt über zwei Eingänge. Der Haupteingang führt uns zu einem geräumigen Eingang mit einem großen Schrank mit viel Stauraum. Vom Eingang aus gelangen wir in das Esszimmer mit einem großen Glastisch für acht Personen und einem Sideboard mit Zugang zur Terrasse. Direkt daneben befindet sich das Wohnzimmer, sehr geräumig und mit modernen und funktionalen Möbeln ausgestattet, das über einen Smart-TV und Zugang zur Terrasse verfügt. Rechts vom Eingang befindet sich die Küche, die komplett ausgestattet und mit brandneuen Küchenutensilien ausgestattet ist, sowie ein großer Bürobereich. In der Küche haben wir eine zweite Zugangstür zum Haus, die Servicetür, mit Zugang zum Gabelstapler. Neben der Küche gibt es einen kleinen Raum, der sich ideal als Bügelbereich oder als Serviceschlafzimmer mit Zugang zur Außenwaschküche eignet. Die Küche verfügt über eine riesige Speisekammer.

Im Nachtbereich finden wir ein erstes Badezimmer mit Dusche, das sich direkt vor dem Wohn- und Esszimmer befindet und somit als Gästebad dient. Das erste Schlafzimmer verfügt am Eingang über einen großen Einbauschrank mit brandneuen Möbeln und Matratzen. Das zweite Schlafzimmer verfügt über ein Doppelbett, einen Einbauschrank, einen Siphon und einige Glastische, alles ganz neu. Das dritte Schlafzimmer verfügt über einen Einbauschrank und eignet sich daher ideal für die Einrichtung eines Büros, eines Lernbereichs oder eines Spielbereichs. Das vierte und letzte Schlafzimmer verfügt über einen Arbeitstisch, ein Doppelbett und zwei Einbauschränke.

Das Haus ist mit brandneuen Möbeln sowie hochwertigen Qualitäten wie Parkettboden, Climalit-Fenstern, Waschküche, Heizkörperheizung und Split-Klimaanlage ausgestattet.

Von derselben Garage aus haben Sie Zugang zum Gebäude, das über einen Aufzug und einen Concierge verfügt. Die Wohnung wird mit Platz für ein großes Fahrzeug vermietet.

lucasfox.de/go/valr41438

Terrasse, Portierservice, Aufzug, Tageslicht, Holzböden, Parkplatz, Stadtansichten, Personaleingang, Personalaufzug, Nahe öffentlicher Verkehrsmittel, Nahe internationaler Schulen, Klimaanlage, Heizung, Eingerichtete Küche, Doppelverglasung, Balkon, Außenliegend

Minimale Mietdauer: 12 Monate

Kontaktieren Sie uns bezüglich dieser Immobilie

+34 960 077 790 • valencia@lucasfox.com • lucasfox.de • Calle Hernán Cortés 28, Valencia, Spanien

2.700 € pro Monat Wohnung - Vermietet

4 Schlafzimmer wohnung zur Miete in Sant Francesc, Valencia

Spanien » Valencia » Valencia-Stadt » Sant Francesc » 46002

4	2	171m²
Schlafzimmer	Badezimmer	Gebäudeplan

Kontaktieren Sie uns für weitere Informationen.

Wichtige Informationen über die von Lucas Fox angebotenen Immobilien. Sämtliche Immobilienbeschreibungen stellen kein Angebot oder Vertrag oder einen Teil davon dar. Sie sollten nicht auf die sachliche Richtigkeit der von Lucas Fox dargestellten Angaben in Immobilienbeschreibungen und der durch Lucas Fox mündlich oder schriftlich erteilten Informationen in Bezug auf die Immobilie, ihren Zustand oder Wert vertrauen. Weder Lucas Fox noch ein zugehöriger Agent sind befugt, Darstellungen über die Immobilie zu veröffentlichen. Diesbezüglich übernehmen weder die Agenten noch der/die Verkäufer oder Vermieter Verantwortung. Vor der Unterzeichnung von Dokumenten in Bezug auf die Immobilie, empfehlen wir allen Käufern, einen unabhängigen Anwalt zu konsultieren und gegebenenfalls ein Immobiliengutachten zur Prüfung des Bauzustands und der Abmessungen durchzuführen. Alle Flächen-, Mass- und Entfernungsangaben gelten als ungefähre Angaben und sollten vom Käufer geprüft werden.

Kontaktieren Sie uns bezüglich dieser Immobilie

+34 960 077 790 • valencia@lucasfox.com • lucasfox.de • Calle Hernán Cortés 28, Valencia, Spanien