1.800 € pro Monat Wohnung - Zu Mieten

3 Schlafzimmer Wohnung zur Miete in Gran Vía, Valencia

Spanien » Valencia » Valencia-Stadt » Gran Vía » 46005

3	2	145m²
Schlafzimmer	Badezimmer	Gebäudeplan

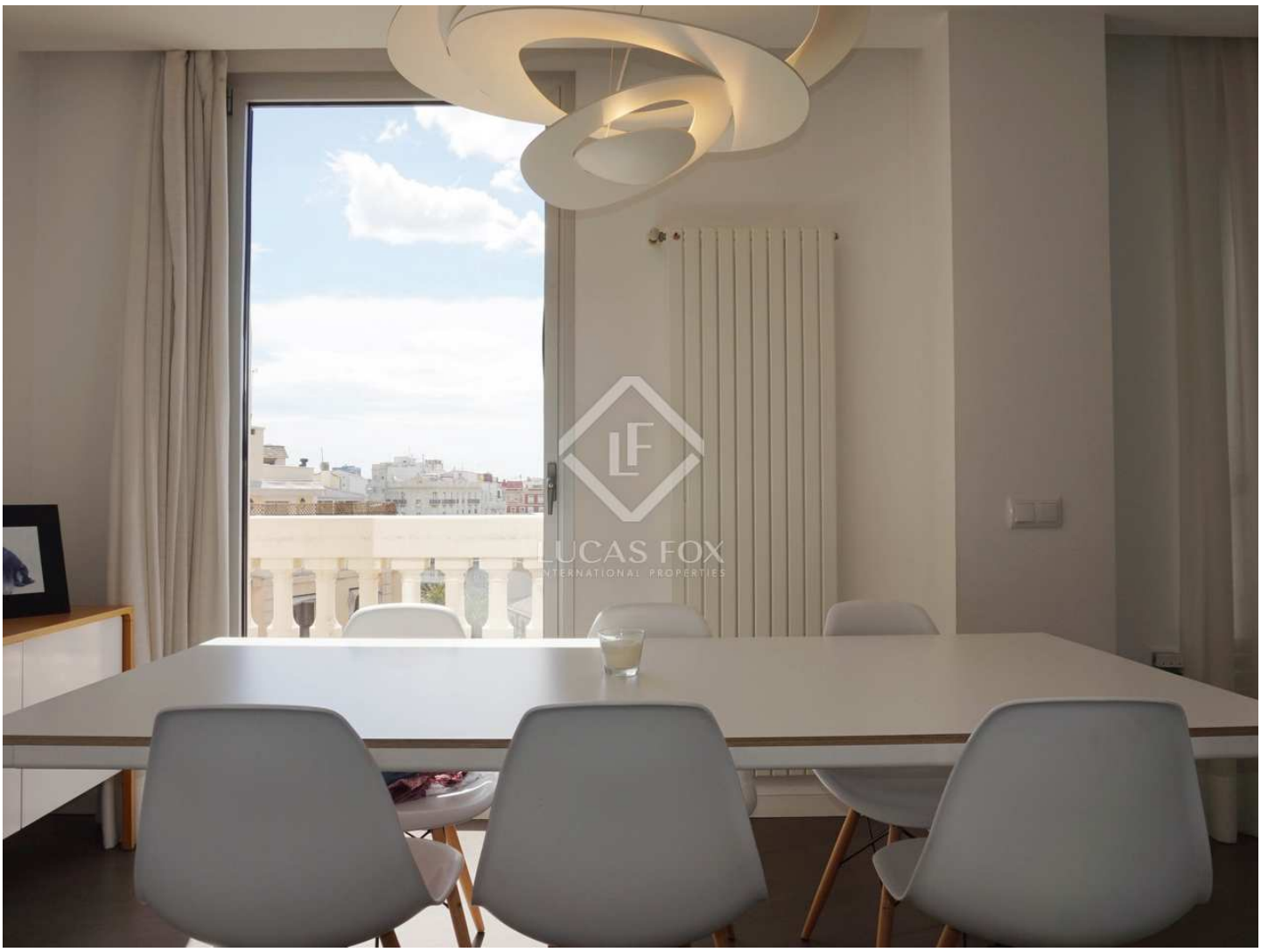

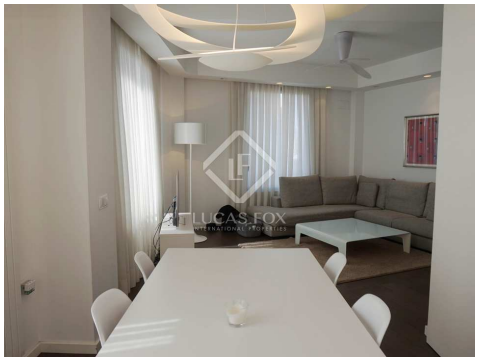

Kontaktieren Sie uns bezüglich dieser Immobilie

+34 960 077 790 • valencia@lucasfox.com • lucasfox.de • Calle Hernán Cortés 28, Valencia, Spanien

1.800 € pro Monat Wohnung - Zu Mieten

3 Schlafzimmer Wohnung zur Miete in Gran Vía, Valencia

Spanien » Valencia » Valencia-Stadt » Gran Vía » 46005

3	2	145m²
Schlafzimmer	Badezimmer	Gebäudeplan

BESCHREIBUNG

Wohnen im Stadtzentrum in dieser renovierten, modernen 3-Zimmer-Wohnung in hervorragender Lage in Valencia.

Dieses hervorragend renovierte Mietobjekt liegt im Herzen des Viertels Eixample in Valencia, nur wenige Meter von der Gran Vía Marqués del Turia entfernt. Es wurde zu einem hohen Standard renoviert und ist modern und hell mit großen Fenstern.

Die Wohnung verfügt über 3 große Schlafzimmer mit Einbauschränken. Sie umfassen das Hauptschlafzimmer mit Ankleidezimmer und 2 weitere Schlafzimmer mit Balkon.

Es gibt ein kleines Büro oder Arbeitszimmer und ein großes Wohn- / Esszimmer mit mehreren großen Fenstern, die viel Licht hereinlassen und einen Blick über die Stadt bieten. Zwei komplette Badezimmer, eines mit Badewanne und eines mit begehbarer Dusche, und eine voll ausgestattete Küche, alle in modernem Stil, bilden den Rest des Wohnraums.

Das Anwesen ist mit stilvollen, modernen Möbeln vermietet und verfügt über eine Klimaanlage. Kleine Haustiere sind erlaubt.

lucasfox.de/go/valr6422

Aufzug, Tageslicht, Holzböden, Hohe Decken, Renoviert, Nahe öffentlicher Verkehrsmittel, Klimaanlage, Heizung, Haustiere erlaubt, Eingerichtete Küche, Einbauschränke, Doppelverglasung, Begehbarer Kleiderschrank, Balkon, Aussicht, Außenliegend

Minimale Mietdauer: 12 Monate

Sofort verfügbar!

Kontaktieren Sie uns bezüglich dieser Immobilie

+34 960 077 790 • valencia@lucasfox.com • lucasfox.de • Calle Hernán Cortés 28, Valencia, Spanien

1.800 € pro Monat Wohnung - Zu Mieten

3 Schlafzimmer Wohnung zur Miete in Gran Vía, Valencia

Spanien » Valencia » Valencia-Stadt » Gran Vía » 46005

3	2	145m²
Schlafzimmer	Badezimmer	Gebäudeplan

Wichtige Informationen über die von Lucas Fox angebotenen Immobilien. Sämtliche Immobilienbeschreibungen stellen kein Angebot oder Vertrag oder einen Teil davon dar. Sie sollten nicht auf die sachliche Richtigkeit der von Lucas Fox dargestellten Angaben in Immobilienbeschreibungen und der durch Lucas Fox mündlich oder schriftlich erteilten Informationen in Bezug auf die Immobilie, ihren Zustand oder Wert vertrauen. Weder Lucas Fox noch ein zugehöriger Agent sind befugt, Darstellungen über die Immobilie zu veröffentlichen. Diesbezüglich übernehmen weder die Agenten noch der/die Verkäufer oder Vermieter Verantwortung. Vor der Unterzeichnung von Dokumenten in Bezug auf die Immobilie, empfehlen wir allen Käufern, einen unabhängigen Anwalt zu konsultieren und gegebenenfalls ein Immobiliengutachten zur Prüfung des Bauzustands und der Abmessungen durchzuführen. Alle Flächen-, Mass- und Entfernungsangaben gelten als ungefähre Angaben und sollten vom Käufer geprüft werden.

Kontaktieren Sie uns bezüglich dieser Immobilie

+34 960 077 790 • valencia@lucasfox.com • lucasfox.de • Calle Hernán Cortés 28, Valencia, Spanien