3.700 € pro Monat Dachwohnung - Vermietet

4 Schlafzimmer dachwohnung mit 30m² terrasse zur Miete in Gran Vía, Valencia

Spanien » Valencia » Valencia-Stadt » Gran Vía » 46005

4	3	200m²	30m²
Schlafzimmer	Badezimmer	Gebäudeplan	Terrasse

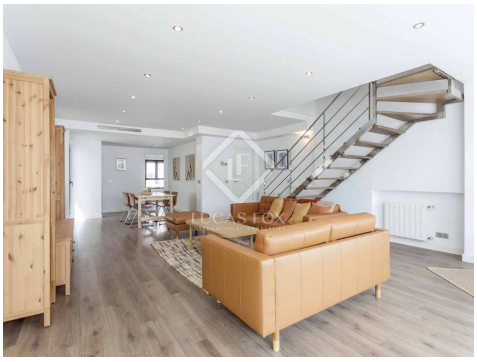

Kontaktieren Sie uns bezüglich dieser Immobilie

+34 960 077 790 • valencia@lucasfox.com • lucasfox.de • Calle Hernán Cortés 28, Valencia, Spanien

3.700 € pro Monat Dachwohnung - Vermietet

4 Schlafzimmer dachwohnung mit 30m² terrasse zur Miete in Gran Vía, Valencia

Spanien » Valencia » Valencia-Stadt » Gran Vía » 46005

4	3	200m²	30m²
Schlafzimmer	Badezimmer	Gebäudeplan	Terrasse

BESCHREIBUNG

Helles und modernes 200 m² großes Duplex-Penthouse zu vermieten mit 30 m² Terrasse und Garagenplatz.

Dieses atemberaubende Designer-Maisonette-Penthouse befindet sich neben der Gran Vía Marqués del Turia und verfügt über 4 Schlafzimmer und 3 Badezimmer. Zu den attraktivsten Merkmalen dieser 200 m² großen Wohnung zählen die spektakuläre 30 m² große Ostterrasse, Holzböden, weiß lackierte Holzarbeiten, glatte Wände und große Einbauschränke. Dies erfüllt die Wohnung mit viel Licht und verleiht ihr ein rundum modernes Flair, auch in den Bädern und in der Küche.

Auf der unteren Etage finden wir ein Wohn-Esszimmer mit direktem Zugang zur Terrasse, die Küche, eine Gästetoilette und 1 Schlafzimmer. Auf der obersten Etage befindet sich das Hauptschlafzimmer mit privater Terrasse und eigenem Bad. Es gibt 1 Schlafzimmer mit Doppelbett, 1 Schlafzimmer mit Dachschrägen und 2 komplette Badezimmer.

Das Anwesen verfügt über eine Klimaanlage warm/kalt und eine Zentralheizung mit Radiatoren in allen Räumen, zusätzlich zu Sicherheitsläden und einer Sicherheitstür. Die Miete beinhaltet einen großen Garagenplatz. Haustiere sind nicht erlaubt.

Diese fantastische Maisonette-Wohnung eignet sich für alle, die in einem modernen Designerhaus in einer eleganten Gegend von Valencia wohnen möchten.

lucasfox.de/go/valr7791

Terrasse, Aufzug, Tageslicht, Holzböden, Hohe Decken, Parkplatz, Renoviert, Nahe öffentlicher Verkehrsmittel, Nahe internationaler Schulen, Klimaanlage, Heizung, Eingerichtete Küche, Doppelverglasung, Außenliegend

Minimale Mietdauer: 12 Monate

Kontaktieren Sie uns bezüglich dieser Immobilie

+34 960 077 790 • valencia@lucasfox.com • lucasfox.de • Calle Hernán Cortés 28, Valencia, Spanien

3.700 € pro Monat Dachwohnung - Vermietet

4 Schlafzimmer dachwohnung mit 30m² terrasse zur Miete in Gran Vía, Valencia

Spanien » Valencia » Valencia-Stadt » Gran Vía » 46005

4	3	200m²	30m²
Schlafzimmer	Badezimmer	Gebäudeplan	Terrasse

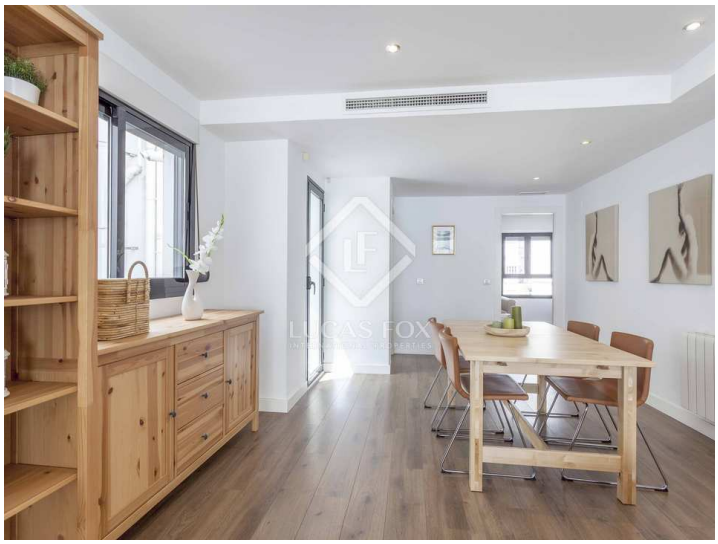
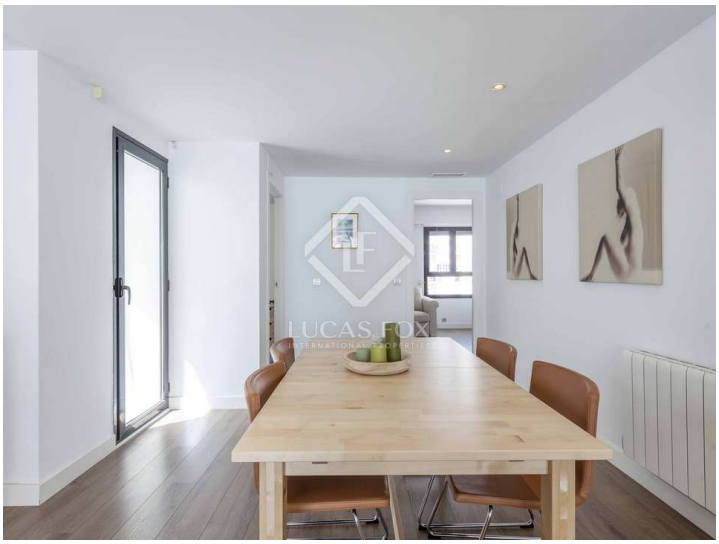

Wichtige Informationen über die von Lucas Fox angebotenen Immobilien. Sämtliche Immobilienbeschreibungen stellen kein Angebot oder Vertrag oder einen Teil davon dar. Sie sollten nicht auf die sachliche Richtigkeit der von Lucas Fox dargestellten Angaben in Immobilienbeschreibungen und der durch Lucas Fox mündlich oder schriftlich erteilten Informationen in Bezug auf die Immobilie, ihren Zustand oder Wert vertrauen. Weder Lucas Fox noch ein zugehöriger Agent sind befugt, Darstellungen über die Immobilie zu veröffentlichen. Diesbezüglich übernehmen weder die Agenten noch der/die Verkäufer oder Vermieter Verantwortung. Vor der Unterzeichnung von Dokumenten in Bezug auf die Immobilie, empfehlen wir allen Käufern, einen unabhängigen Anwalt zu konsultieren und gegebenenfalls ein Immobiliengutachten zur Prüfung des Bauzustands und der Abmessungen durchzuführen. Alle Flächen-, Mass- und Entfernungsangaben gelten als ungefähre Angaben und sollten vom Käufer geprüft werden.

Kontaktieren Sie uns bezüglich dieser Immobilie

+34 960 077 790 • valencia@lucasfox.com • lucasfox.de • Calle Hernán Cortés 28, Valencia, Spanien