389.000 € Haus / Villa - Verkauft

5 Schlafzimmer haus / villa zum Verkauf in Calafell, Costa Dorada

Spanien » Costa Dorada » 43820

5	4	345m²	637m²
Schlafzimmer	Badezimmer	Gebäudeplan	Grundfläche

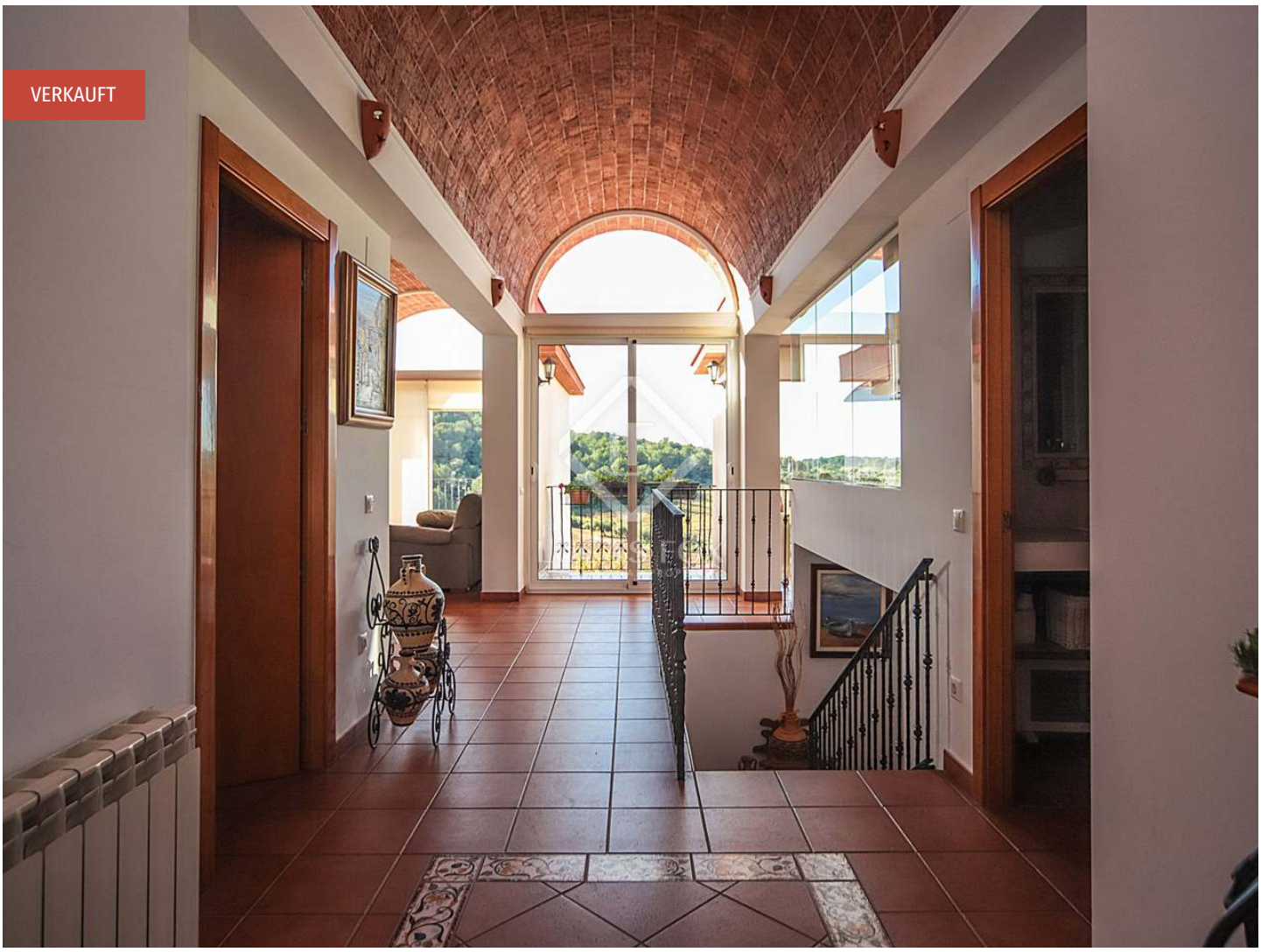

Kontaktieren Sie uns bezüglich dieser Immobilie

+34 930 186 738 • vilanova@lucasfox.es • lucasfox.de • Rambla de la Pau, 56, Vilanova i la Geltrú, Spanien

389.000 € Haus / Villa - Verkauft

5 Schlafzimmer haus / villa zum Verkauf in Calafell, Costa Dorada

Spanien » Costa Dorada » 43820

5	4	345m²	637m²
Schlafzimmer	Badezimmer	Gebäudeplan	Grundfläche

BESCHREIBUNG

Spektakuläres, sehr helles Haus mit großen Gärten, Pool und Blick auf den Golfplatz im Calafell Park.

Doppelhaushälfte in der Wohngegend von Calafell Park, ganz in der Nähe des Golfplatzes und nur 12 Autominuten von Calafell entfernt, mit allen Dienstleistungen in Reichweite. Dank seiner Ausrichtung erhält das Haus den ganzen Tag viel Tageslicht und alle Zimmer liegen nach außen.

Das Haus wurde vor kurzem für die jetzigen Eigentümer mit katalanischen Gewölbedecken und Balkonen gebaut und maßgefertigt. Es erstreckt sich über 2 Etagen und ein Untergeschoss. Im Außenbereich finden Sie einen großen Garten, einen Pool und einen Parkplatz.

Das Erdgeschoss verfügt über eine gemütliche Eingangshalle und das Hauptschlafzimmer verfügt über ein eigenes Bad (mit Badewanne) und ein Ankleidezimmer. Als nächstes finden wir ein Wohn-Esszimmer mit Zugang zu Balkonen und der Wohnküche, mit exklusiven Oberflächen und spektakulärem Blick auf die Berge und den Golfplatz. Diese Etage besteht auch aus einem kompletten Badezimmer, einer Waschküche und einem Abstellraum.

Im Obergeschoss befinden sich ein komplettes Badezimmer, 3 Doppelschlafzimmer (1 mit Balkon) und 1 Einzelzimmer (alle mit Kleiderschrank), ein weiteres großes Wohnzimmer und 2 Balkone. Alle diese Zimmer bieten eine herrliche Aussicht.

Schließlich besteht der Keller aus einem Badezimmer und einem großen Raum mit der Möglichkeit, ihn als Schlaf- oder Sommerraum zu nutzen. Von hier aus können Sie auf die Terrasse und den Pool gehen.

Das Haus verfügt über einen Kamin, Gas-, Fliesen- und Holzböden, Sicherheitsfenster und Holzschreinerei. Eine ausgezeichnete Option für Familien aufgrund ihrer Lage und Größe.

Kontaktieren Sie uns, um weitere Informationen anzufordern oder einen Besuch zu vereinbaren.

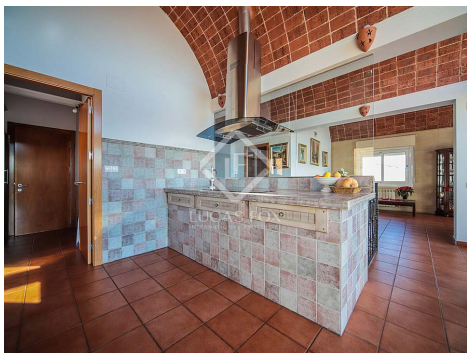

lucasfox.de/go/vil15613

Bergblick, Garten, Schwimmbad, Terrasse, Private Garage, Hohe Decken, Tageslicht, Parkplatz, Abstellraum, Außenliegend, Aussicht, Balkon, Doppelverglasung, Eingerichtete Küche, Hauswirtschaftsraum, Heizung, Nahe öffentlicher Verkehrsmittel, Sicherheit

Kontaktieren Sie uns bezüglich dieser Immobilie

+34 930 186 738 • vilanova@lucasfox.es • lucasfox.de • Rambla de la Pau, 56, Vilanova i la Geltrú, Spanien

389.000 € Haus / Villa - Verkauft

5 Schlafzimmer haus / villa zum Verkauf in Calafell, Costa Dorada

Spanien » Costa Dorada » 43820

5	4	345m²	637m²
Schlafzimmer	Badezimmer	Gebäudeplan	Grundfläche

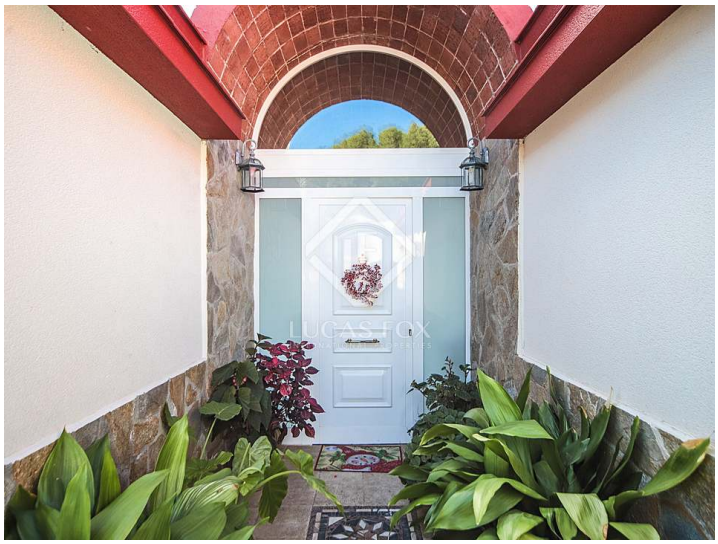

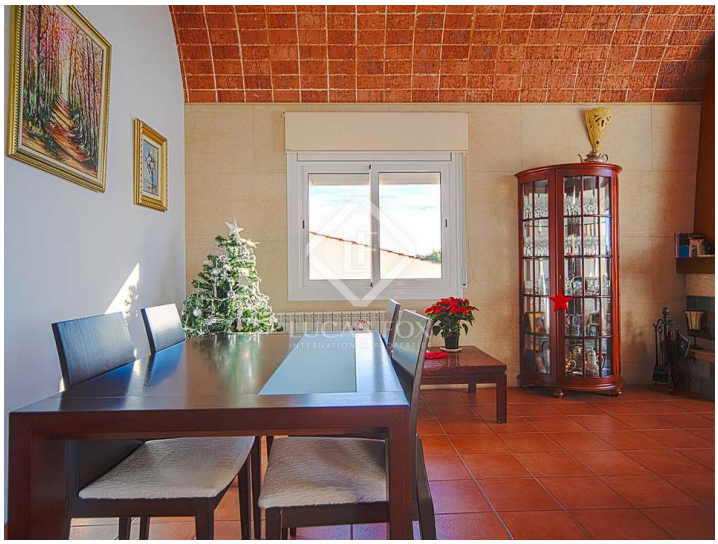

Wichtige Informationen über die von Lucas Fox angebotenen Immobilien. Sämtliche Immobilienbeschreibungen stellen kein Angebot oder Vertrag oder einen Teil davon dar. Sie sollten nicht auf die sachliche Richtigkeit der von Lucas Fox dargestellten Angaben in Immobilienbeschreibungen und der durch Lucas Fox mündlich oder schriftlich erteilten Informationen in Bezug auf die Immobilie, ihren Zustand oder Wert vertrauen. Weder Lucas Fox noch ein zugehöriger Agent sind befugt, Darstellungen über die Immobilie zu veröffentlichen. Diesbezüglich übernehmen weder die Agenten noch der/die Verkäufer oder Vermieter Verantwortung. Vor der Unterzeichnung von Dokumenten in Bezug auf die Immobilie, empfehlen wir allen Käufern, einen unabhängigen Anwalt zu konsultieren und gegebenenfalls ein Immobiliengutachten zur Prüfung des Bauzustands und der Abmessungen durchzuführen. Alle Flächen-, Mass- und Entfernungsangaben gelten als ungefähre Angaben und sollten vom Käufer geprüft werden.

Kontaktieren Sie uns bezüglich dieser Immobilie

+34 930 186 738 • vilanova@lucasfox.es • lucasfox.de • Rambla de la Pau, 56, Vilanova i la Geltrú, Spanien