290.000 € Wohnung - Verkauft

3 Schlafzimmer Wohnung mit 12m² terrasse zum Verkauf in Cubelles, Barcelona

Spanien » Barcelona » Cubelles » 08880

3	2	100m²	12m²
Schlafzimmer	Badezimmer	Gebäudeplan	Terrasse

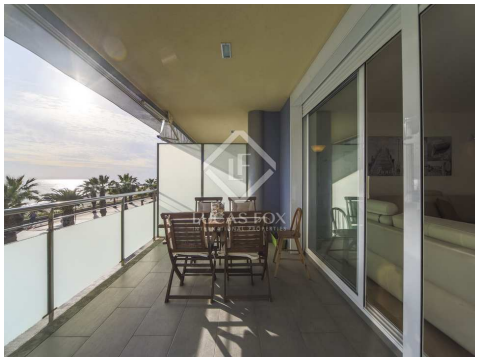

Kontaktieren Sie uns bezüglich dieser Immobilie

+34 930 186 738 • vilanova@lucasfox.es • lucasfox.de • Rambla de la Pau, 56, Vilanova i la Geltrú, Spanien

290.000 € Wohnung - Verkauft

3 Schlafzimmer Wohnung mit 12m² terrasse zum Verkauf in Cubelles, Barcelona

Spanien » Barcelona » Cubelles » 08880

3	2	100m²	12m²
Schlafzimmer	Badezimmer	Gebäudeplan	Terrasse

BESCHREIBUNG

Wunderschöne Wohnung am Meer, in einem tollen Gebäude mit wenigen Nachbarn, komplett nach außen mit einer großen Terrasse. Es ist eine großartige Gelegenheit aufgrund seiner exklusiven Funktionen und Lage.

Diese Wohnung befindet sich in einem Gebäude an der Strandpromenade von La Mota de Sant Pere, einer sehr ruhigen Gegend. Das Gebäude hat doppelten Zugang für mehr Sicherheit: eine erste Tür mit einem Zugangscode, der zu den Gemeinschaftsräumen führt; und eine zweite Tür, die mit einem Aufzug zum Gebäude selbst und zur Lobby führt.

Auf dem Boden befindet sich eine Halle, die sich ideal für private Besuche eignet und zu einem geräumigen Wohnzimmer mit großen Fenstern und Zugang zur Terrasse führt. Die Terrasse bietet einen unglaublichen Blick auf das Meer und auf dieser können wir einen Tisch und mehrere Stühle sowie auf Wunsch auch einige Sessel platzieren. Die Terrasse ist mit einer sehr modernen und funktionalen Markise ausgestattet, die das Licht im Inneren, aber nicht die Wärme einlässt, um eine ideale Umgebung zum Entspannen oder Genießen von Abendessen und Mahlzeiten neben der Meeresbrise zu schaffen.

Die Küche befindet sich neben dem Esszimmer und ist mit sehr nützlichen Schränken ausgestattet, in denen alle Arten von Utensilien aufbewahrt werden können.

Als nächstes führt uns der Korridor zum Nachtbereich, in dem sich ein Einzelzimmer und zwei Doppelzimmer befinden, die alle nach außen mit Einbauschränken ausgerichtet sind. Das Hauptschlafzimmer umfasst auch ein modernes vierteiliges Badezimmer mit Badewanne. Darüber hinaus bietet der Nachtbereich ein komplettes dreiteiliges Badezimmer mit Dusche, um den Rest der Schlafzimmer zu bedienen.

Das Anwesen profitiert von hochwertigen Oberflächen und Design, Steinzeugböden, Doppelkammerfenstern aus Aluminium, elektrischem Esszimmerrollo, elektrischer Markise, Heizung mit verbrauchsarmer Wärme- und Kältepumpe, gepanzerter Tür und Video-Gegensprechanlage. Es umfasst auch einen sehr geräumigen Abstellraum und einen Parkplatz für ein Auto.

lucasfox.de/go/vil26168

Meerblick, Am Meer, Terrasse, Aufzug, Tageslicht, Parkplatz, Klimaanlage, Heizung, Eingerichtete Küche, Einbauschränke, Doppelverglasung, Außenliegend, Abstellraum

Kontaktieren Sie uns bezüglich dieser Immobilie

+34 930 186 738 • vilanova@lucasfox.es • lucasfox.de • Rambla de la Pau, 56, Vilanova i la Geltrú, Spanien

290.000 € Wohnung - Verkauft

3 Schlafzimmer Wohnung mit 12m² terrasse zum Verkauf in Cubelles, Barcelona

Spanien » Barcelona » Cubelles » 08880

3	2	100m²	12m²
Schlafzimmer	Badezimmer	Gebäudeplan	Terrasse

Ein exklusiver Komplex neben dem Strand und der Strandpromenade; Ein Ort, an dem wir die unglaubliche Aussicht auf das Meer genießen können, ohne von zu Hause wegziehen zu müssen, oder an dem wir uns entspannen können, während wir spazieren gehen und dem Rauschen der Wellen lauschen. Ein Traumhaus, in dem Sie das ganze Jahr über wohnen oder einen angenehmen Urlaub verbringen können.

Wichtige Informationen über die von Lucas Fox angebotenen Immobilien. Sämtliche Immobilienbeschreibungen stellen kein Angebot oder Vertrag oder einen Teil davon dar. Sie sollten nicht auf die sachliche Richtigkeit der von Lucas Fox dargestellten Angaben in Immobilienbeschreibungen und der durch Lucas Fox mündlich oder schriftlich erteilten Informationen in Bezug auf die Immobilie, ihren Zustand oder Wert vertrauen. Weder Lucas Fox noch ein zugehöriger Agent sind befugt, Darstellungen über die Immobilie zu veröffentlichen. Diesbezüglich übernehmen weder die Agenten noch der/die Verkäufer oder Vermieter Verantwortung. Vor der Unterzeichnung von Dokumenten in Bezug auf die Immobilie, empfehlen wir allen Käufern, einen unabhängigen Anwalt zu konsultieren und gegebenenfalls ein Immobiliengutachten zur Prüfung des Bauzustands und der Abmessungen durchzuführen. Alle Flächen-, Mass- und Entfernungsangaben gelten als ungefähre Angaben und sollten vom Käufer geprüft werden.

Kontaktieren Sie uns bezüglich dieser Immobilie

+34 930 186 738 • vilanova@lucasfox.es • lucasfox.de • Rambla de la Pau, 56, Vilanova i la Geltrú, Spanien

290.000 € Wohnung - Verkauft

3 Schlafzimmer Wohnung mit 12m² terrasse zum Verkauf in Cubelles, Barcelona

Spanien » Barcelona » Cubelles » 08880

3	2	100m²	12m²
Schlafzimmer	Badezimmer	Gebäudeplan	Terrasse

Kontaktieren Sie uns bezüglich dieser Immobilie

+34 930 186 738 • vilanova@lucasfox.es • lucasfox.de • Rambla de la Pau, 56, Vilanova i la Geltrú, Spanien