368.500 € Wohnung - Verkauft

4 Schlafzimmer wohnung mit 7m² terrasse zum Verkauf in Vilanova i la Geltrú

Spanien » Barcelona » Vilanova i la Geltrú » 08800

4	2	102m²	7m²
Schlafzimmer	Badezimmer	Gebäudeplan	Terrasse

VERKAUFT

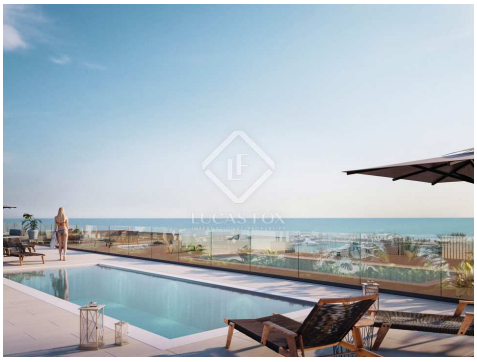

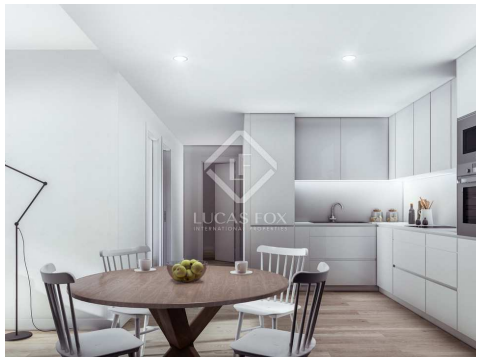

Kontaktieren Sie uns bezüglich dieser Immobilie

+34 930 186 738 • vilanova@lucasfox.es • lucasfox.de • Rambla de la Pau, 56, Vilanova i la Geltrú, Spanien

368.500 € Wohnung - Verkauft

4 Schlafzimmer wohnung mit 7m² terrasse zum Verkauf in Vilanova i la Geltrú

Spanien » Barcelona » Vilanova i la Geltrú » 08800

4	2	102m²	7m²
Schlafzimmer	Badezimmer	Gebäudeplan	Terrasse

BESCHREIBUNG

Ein Neubau von Wohnungen zum Verkauf in Vilanova i la Geltrú, Barcelona

Lucas Fox präsentiert diese außergewöhnliche Neubauaktion. Das Gebäude Vilanova Port bietet 26 Mehrfamilienhäuser mit 1, 2, 3 und 4 Schlafzimmern in einem vom Mittelmeer inspirierten Komplex, der traditionelle Architektur mit innovativen und nachhaltigen Materialien verbindet. Sie sind ideale Häuser als Erst- oder Zweitwohnsitz.

Die Anlage befindet sich in Vilanova i la Geltrú, nur 100 Meter vom Meer entfernt, auf halbem Weg zwischen Tarragona und Barcelona und bietet viel Privatsphäre, Ruhe und Licht sowie einen wunderschönen Blick auf das Mittelmeer. Alle Häuser verfügen über einen großen Balkon, der die Räume mit Licht durchflutet und über grundlegende Hausautomationsgeräte und eine aerothermische Klimaanlage verfügt. Alle Häuser wurden mit den besten Materialien und Qualitäten erstellt, um maximalen Komfort zu gewährleisten.

Das Angebot umfasst eine Terrasse, die allen Eigentümern die Möglichkeit bietet, einen Gemeinschaftspool mit Solarium und herrlichem Blick auf das Meer zu genießen, der sich perfekt zum Entspannen nach einem Arbeitstag eignet.

Schließlich verfügt Vilanova Port auch über Lagerräume und Fahrzeugparkplätze im Untergeschoss, die optional sind.

Kontaktieren Sie uns für weitere Informationen.

Höhepunkte:

- Apartments mit 1, 2, 3 und 4 Schlafzimmern
- Optionale Lagerräume und Parkplätze
- Gemeinschaftspool mit Solarium
- Meerblick

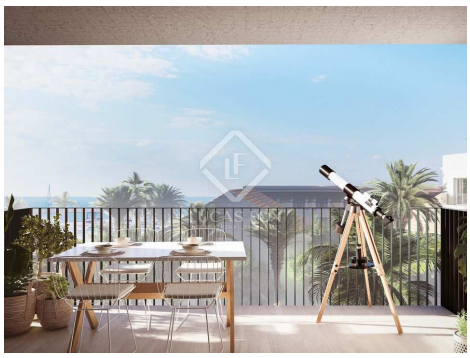

lucasfox.de/go/vil41824

Schwimmbad, Tageslicht, Parkplatz, Gemeinschaftsterrasse, Stadtansichten, Offene Küche, Neubau, Nahe internationaler Schulen, Klimaanlage, Heizung, Eingerichtete Küche, Doppelverglasung, Domotikanlage, Balkon, Aussicht

Kontaktieren Sie uns bezüglich dieser Immobilie

+34 930 186 738 • vilanova@lucasfox.es • lucasfox.de • Rambla de la Pau, 56, Vilanova i la Geltrú, Spanien

368.500 € Wohnung - Verkauft

4 Schlafzimmer wohnung mit 7m² terrasse zum Verkauf in Vilanova i la Geltrú

Spanien » Barcelona » Vilanova i la Geltrú » 08800

4	2	102m²	7m²
Schlafzimmer	Badezimmer	Gebäudeplan	Terrasse

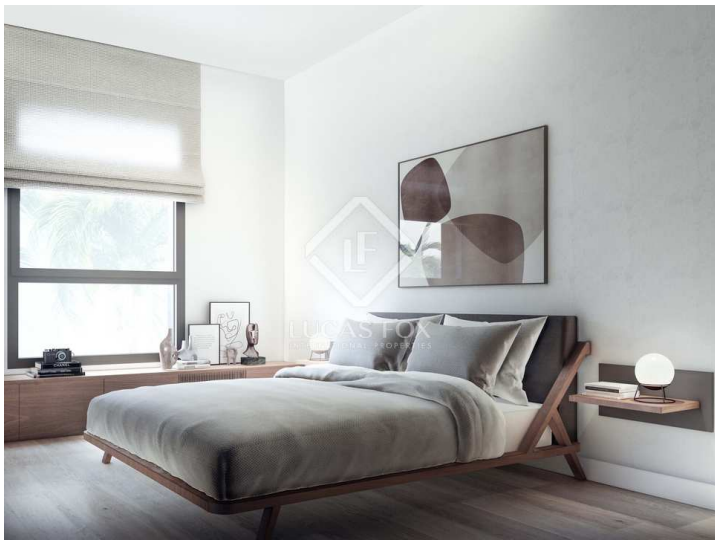

Wichtige Informationen über die von Lucas Fox angebotenen Immobilien. Sämtliche Immobilienbeschreibungen stellen kein Angebot oder Vertrag oder einen Teil davon dar. Sie sollten nicht auf die sachliche Richtigkeit der von Lucas Fox dargestellten Angaben in Immobilienbeschreibungen und der durch Lucas Fox mündlich oder schriftlich erteilten Informationen in Bezug auf die Immobilie, ihren Zustand oder Wert vertrauen. Weder Lucas Fox noch ein zugehöriger Agent sind befugt, Darstellungen über die Immobilie zu veröffentlichen. Diesbezüglich übernehmen weder die Agenten noch der/die Verkäufer oder Vermieter Verantwortung. Vor der Unterzeichnung von Dokumenten in Bezug auf die Immobilie, empfehlen wir allen Käufern, einen unabhängigen Anwalt zu konsultieren und gegebenenfalls ein Immobiliengutachten zur Prüfung des Bauzustands und der Abmessungen durchzuführen. Alle Flächen-, Mass- und Entfernungsangaben gelten als ungefähre Angaben und sollten vom Käufer geprüft werden.

Kontaktieren Sie uns bezüglich dieser Immobilie

+34 930 186 738 • vilanova@lucasfox.es • lucasfox.de • Rambla de la Pau, 56, Vilanova i la Geltrú, Spanien