REF. LFCB1155

Precio a consultar Piso - En venta

Espectacular propiedad de 4 dormitorios en primera línea de la Costa Brava, en venta en el centro de Calella, a un paseo de varias bahías, con vistas impresionantes al mar y una terraza

España » Costa Brava » Llafranc / Calella / Tamariu » 17210

4	3	200m²
Dormitorios	Baños	Plano

Contáctenos sobre esta propiedad

+34 872 22 32 62 • costabrava@lucasfox.com • lucasfox.es • Calle Forgas i Elias 6, Begur, España

Precio a consultar Piso - En venta

Espectacular propiedad de 4 dormitorios en primera línea de la Costa Brava, en venta en el centro de Calella, a un paseo de varias bahías, con vistas impresionantes al mar y una terraza

España » Costa Brava » Llafranc / Calella / Tamariu » 17210

4	3	200m²
Dormitorios	Baños	Plano

Contáctenos sobre esta propiedad

+34 872 22 32 62 • costabrava@lucasfox.com • lucasfox.es • Calle Forgas i Elias 6, Begur, España

Precio a consultar Piso - En venta

Espectacular propiedad de 4 dormitorios en primera línea de la Costa Brava, en venta en el centro de Calella, a un paseo de varias bahías, con vistas impresionantes al mar y una terraza

España » Costa Brava » Llafranc / Calella / Tamariu » 17210

4	3	200m²
Dormitorios	Baños	Plano

DESCRIPCIÓN

lucasfox.es/go/lfcb1155

Vistas al mar, En primera línea de mar, Terraza, Garaje, Ascensor, Luz natural, Ventanas de doble acristalamiento, Lavadero, Exterior, Cocina equipada, Cocina abierta, Chimenea, Calefacción, Armarios empotrados

Exclusivo apartamento espacioso en primera línea de mar y orientado hacia el sur en el centro del codiciado pueblo de Calella, a un paseo de varias bahías y con fantásticas vistas al mar, 4 dormitorios, 3 cuartos de baño, una terraza con vistas al mar

Este excepcional apartamento de 4 dormitorios en venta en primera línea de la Costa Brava se encuentra orientado hacia el sur en el centro del precioso pueblo costero de Calella de Palafrugell, y ofrece vistas impresionantes al mar.

Este amplio apartamento en venta en primera línea de mar se encuentra en la primera planta de un edificio delante del mar y ofrece fácil acceso a muchas cafeterías y marisquerías a lo largo del paseo marítimo.

El exclusivo pueblo vecino de Llafranc y su prestigiosa playa y puerto deportivo está a tan solo 5 minutos en coche de distancia. También se puede llegar a pie por el camí de Ronda.

El edificio fue completamente restaurado en 2004 y tanto el edificio como el apartamento cuentan con una decoración exquisita con pinturas preciosas de un artista local.

La exclusiva propiedad ofrece acabados exquisitos y ocupa 160 m² distribuidos en diferentes plantas, con un salón/comedor grande con acceso a la terraza, una cocina moderna completamente equipada con una pared de cristal, 4 dormitorios y 3 cuartos de baño.

El comprador tiene la posibilidad de adquirir una plaza de aparcamiento en el garaje comunitario por un precio de 60.000 €.

El apartamento es ideal para alguien que busque una propiedad en uno de los pueblos más bonitos y prestigiosos de la Costa Brava. Esta es una oportunidad única para adquirir un apartamento en primera línea en Calella de Palafrugell, una ubicación privilegiada frente al mar, donde las propiedades casi nunca salen al mercado.

Contáctenos sobre esta propiedad

+34 872 22 32 62 • costabrava@lucasfox.com • lucasfox.es • Calle Forgas i Elias 6, Begur, España

REF. LFCB1155

Precio a consultar Piso - En venta

Espectacular propiedad de 4 dormitorios en primera línea de la Costa Brava, en venta en el centro de Calella, a un paseo de varias bahías, con vistas impresionantes al mar y una terraza

España » Costa Brava » Llafranc / Calella / Tamariu » 17210

4	3	200m²
Dormitorios	Baños	Plano

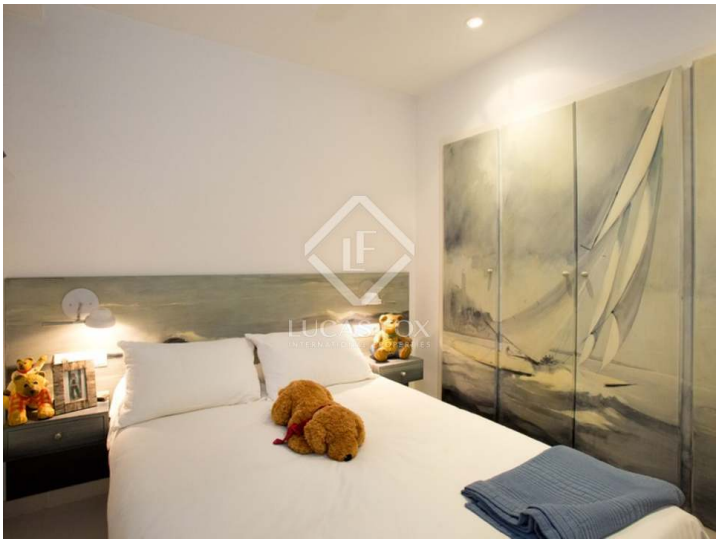

Información importante referente a las propiedades ofrecidas por Lucas Fox. Los datos de cada inmueble no son parte de una oferta o de un contrato. No deben considerarse exactas o factuales las declaraciones hechas por Lucas Fox, verbalmente o por escrito, con respecto al inmueble, el estado en que se encuentra o su valor. Ni Lucas Fox ni ningún otro agente asociado tiene ninguna autoridad para hacer declaraciones sobre el inmueble y, en consecuencia, toda información está libre de responsabilidad por parte de los agentes, vendedor(es) arrendador(es). Antes de firmar cualquier documento relacionado con el inmueble, recomendamos a todos los clientes que consulten un abogado independiente y, si es necesario, hagan una investigación para determinar su estado y dimensiones. El comprador debe verificar las áreas, dimensiones y distancias puesto que solo son aproximadas.

Contáctenos sobre esta propiedad

+34 872 22 32 62 • costabrava@lucasfox.com • lucasfox.es • Calle Forgas i Elias 6, Begur, España