1.590.000 € Casa / Villa - Vendido/a

Villa de 4 dormitorios de lujo en venta en Guadalmina Baja, en el oeste de Marbella, a solo 2 minutos de la playa

España » Costa del Sol » Marbella » San Pedro de Alcántara » 29660

4	5	430m²	2.000m²
Dormitorios	Baños	Plano	Tamaño parcela

Contáctenos sobre esta propiedad

+34 637 996 636 • marbella@lucasfox.com • lucasfox.es • Urb. La Alzambra, Local 2, Nueva Andalucia, Marbella, España

1.590.000 € Casa / Villa - Vendido/a

Villa de 4 dormitorios de lujo en venta en Guadalmina Baja, en el oeste de Marbella, a solo 2 minutos de la playa

España » Costa del Sol » Marbella » San Pedro de Alcántara » 29660

4	5	430m²	2.000m²
Dormitorios	Baños	Plano	Tamaño parcela

DESCRIPCIÓN

Elegante villa de 4 dormitorios en Guadalmina Baja, en el oeste de Marbella, cerca de la playa y a menos de 5 minutos de Puerto Banús

Esta hermosa villa de 4 dormitorios en venta en Guadalmina Baja tiene una magnífica entrada con una biblioteca que sobresale.
La planta baja ofrece un amplio salón doble con chimenea, comedor, cocina totalmente equipada, lavadero, alojamiento para el personal, 2 amplios dormitorios y un dormitorio principal con cuarto de baño privado, chimenea, vestidores y cuartos de baño para él y para ella, y acceso directo a los jardines. Hay otro dormitorio en la primera planta con un cuarto de baño y sala de estar.
La propiedad también cuenta con una piscina privada situada en los jardines, un garaje y un aparcamiento adicional de 4 coches. Se encuentra a solo 2 minutos de la playa y está a menos de 5 minutos en coche de Puerto Banús.
Esta es una zona muy codiciada en el que el ex Primer Ministro de España, José María Aznar, ha comprado recientemente una propiedad.

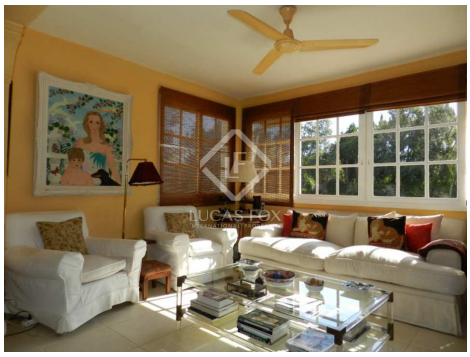

lucasfox.es/go/lfcds410

Terraza, Piscina, Jardín, Aparcamiento

Contáctenos sobre esta propiedad

+34 637 996 636 • marbella@lucasfox.com • lucasfox.es • Urb. La Alzambra, Local 2, Nueva Andalucia, Marbella, España

1.590.000 € Casa / Villa - Vendido/a

Villa de 4 dormitorios de lujo en venta en Guadalmina Baja, en el oeste de Marbella, a solo 2 minutos de la playa

España » Costa del Sol » Marbella » San Pedro de Alcántara » 29660

4	5	430m²	2.000m²
Dormitorios	Baños	Plano	Tamaño parcela

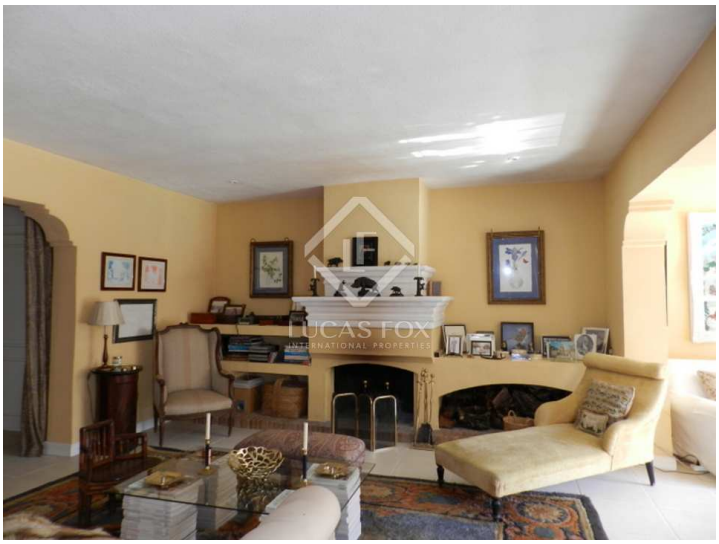

Información importante referente a las propiedades ofrecidas por Lucas Fox. Los datos de cada inmueble no son parte de una oferta o de un contrato. No deben considerarse exactas o factuales las declaraciones hechas por Lucas Fox, verbalmente o por escrito, con respecto al inmueble, el estado en que se encuentra o su valor. Ni Lucas Fox ni ningún otro agente asociado tiene ninguna autoridad para hacer declaraciones sobre el inmueble y, en consecuencia, toda información está libre de responsabilidad por parte de los agentes, vendedor(es) arrendador(es). Antes de firmar cualquier documento relacionado con el inmueble, recomendamos a todos los clientes que consulten un abogado independiente y, si es necesario, hagan una investigación para determinar su estado y dimensiones. El comprador debe verificar las áreas, dimensiones y distancias puesto que solo son aproximadas.

Contáctenos sobre esta propiedad

+34 637 996 636 • marbella@lucasfox.com • lucasfox.es • Urb. La Alzambra, Local 2, Nueva Andalucia, Marbella, España