REF. LFS6066

1.350.000 € Casa / Villa - Vendido/a

Esta casa de campo espaciosa está situada en una parcela preciosa con jardines en la encantadora localidad de Begues, cerca de Sitges.

España » Barcelona » Gavà Mar » 08859

8	5	600m²	6.170m²
Dormitorios	Baños	Plano	Tamaño parcela

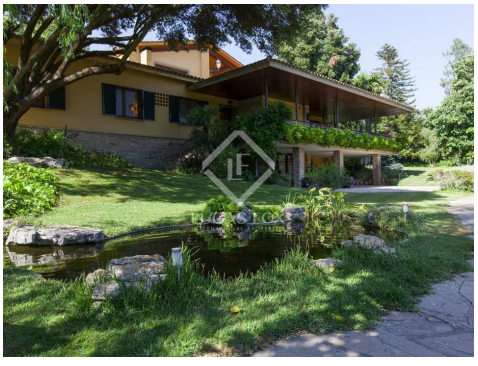

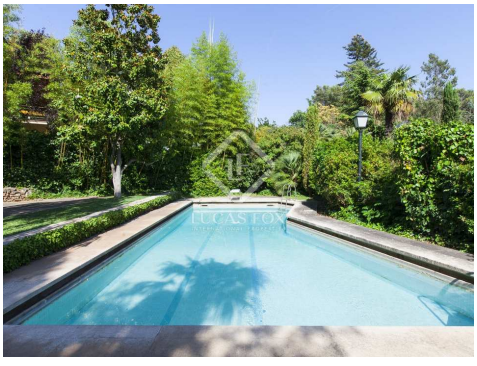

Contáctenos sobre esta propiedad

+34 930 022 023 • gava@lucasfox.com • lucasfox.es • Avenida del Mar, número 3 local 2, Gavà – Barcelona, España

1.350.000 € Casa / Villa - Vendido/a

Esta casa de campo espaciosa está situada en una parcela preciosa con jardines en la encantadora localidad de Begues, cerca de Sitges.

España » Barcelona » Gavà Mar » 08859

8	5	600m²	6.170m²
Dormitorios	Baños	Plano	Tamaño parcela

DESCRIPCIÓN

Esta magnífica propiedad consta de una casa principal y una casa de invitados y cuenta con un precioso jardín maduro, una piscina y varios edificios anexos.

Esta villa rural hermosamente conservada en venta en Begues, construida en los años sesenta, tiene muchas características originales y de alta calidad. Se establece en impresionantes terrenos con piscina, jardín maduro y árboles frutales. La vivienda consta de una casa principal y una casa de invitados de dos dormitorios que se podría ampliar fácilmente, así como otras dependencias que incluyen un garaje para 4 coches. Estos edificios están construidos bajo un banco cubierto de hierba y completamente ocultos de la vivienda principal.

La vivienda principal consta de 6 dormitorios, dos cocinas, salón y área de comedor.

lucasfox.es/go/lfs6066

Terraza, Piscina, Jardín, Aparcamiento

Contáctenos sobre esta propiedad

+34 930 022 023 • gava@lucasfox.com • lucasfox.es • Avenida del Mar, número 3 local 2, Gavà – Barcelona, España

1.350.000 € Casa / Villa - Vendido/a

Esta casa de campo espaciosa está situada en una parcela preciosa con jardines en la encantadora localidad de Begues, cerca de Sitges.

España » Barcelona » Gavà Mar » 08859

8	5	600m²	6.170m²
Dormitorios	Baños	Plano	Tamaño parcela

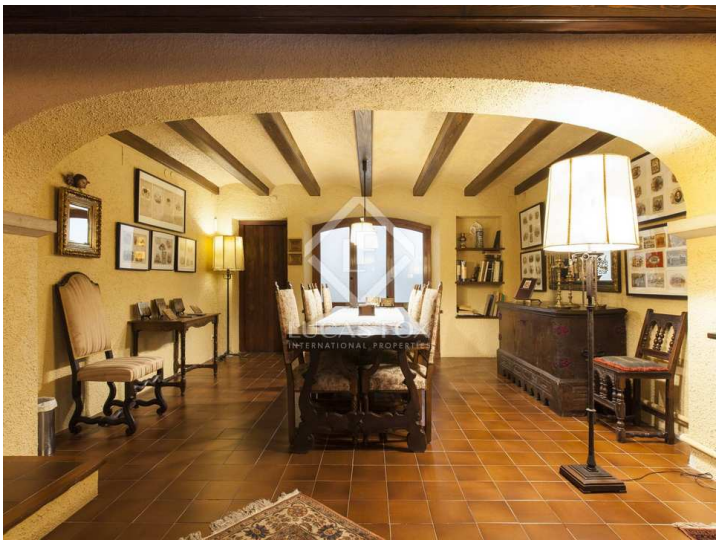

Información importante referente a las propiedades ofrecidas por Lucas Fox. Los datos de cada inmueble no son parte de una oferta o de un contrato. No deben considerarse exactas o factuales las declaraciones hechas por Lucas Fox, verbalmente o por escrito, con respecto al inmueble, el estado en que se encuentra o su valor. Ni Lucas Fox ni ningún otro agente asociado tiene ninguna autoridad para hacer declaraciones sobre el inmueble y, en consecuencia, toda información está libre de responsabilidad por parte de los agentes, vendedor(es) arrendador(es). Antes de firmar cualquier documento relacionado con el inmueble, recomendamos a todos los clientes que consulten un abogadc independiente y, si es necesario, hagan una investigación para determinar su estado y dimensiones. El comprador debe verificar las áreas, dimensiones y distancias puesto que solo son aproximadas.

Contáctenos sobre esta propiedad

+34 930 022 023 • gava@lucasfox.com • lucasfox.es • Avenida del Mar, número 3 local 2, Gavà – Barcelona, España