740.000 € Piso - Vendido/a

Apartamento de 2 dormitorios con terraza en venta en Nueva Andalucía

España » Costa del Sol » Marbella » Nueva Andalucía » 29660

2	3	120m²	40m²
Dormitorios	Baños	Plano	Terraza

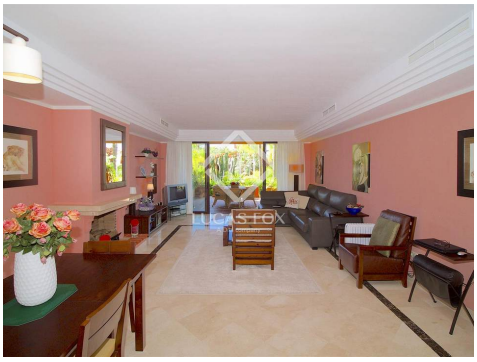

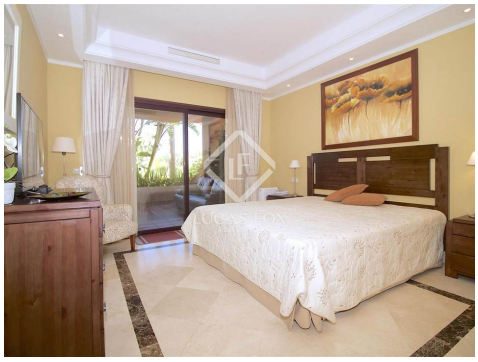

Contáctenos sobre esta propiedad

+34 951 12 00 18 • marbella@lucasfox.com • lucasfox.es

740.000 € Piso - Vendido/a

Apartamento de 2 dormitorios con terraza en venta en Nueva Andalucía

España » Costa del Sol » Marbella » Nueva Andalucía » 29660

2	3	120m²	40m²
Dormitorios	Baños	Plano	Terraza

DESCRIPCIÓN

Magnífico apartamento de 2 dormitorios con una bonita terraza grande situado en un complejo residencial con jardines tropicales y piscina, a solo 5 minutos de la playa y del puerto de Puerto Banús.

Este atractivo apartamento de 120 m² está en venta en el exclusivo complejo residencial La Alzambra, en Puerto Banús, a 5 minutos del puerto y de la playa. Está rodeado por unos increíbles jardines tropicales con piscina y cuenta con seguridad las 24 horas. La vivienda se presenta en perfecto estado y está lista para entrar a vivir.

Dispone de un espacioso salón-comedor con chimenea, una terraza cubierta de 40 m², una cocina, 2 dormitorios y 3 cuartos de baño.

La propiedad goza de bonitas vistas y de acabados de la mejor calidad, con aire acondicionado, armarios empotrados, suelos de mármol y doble acristalamiento.

Una magnífica, luminosa y espaciosa propiedad en Puerto Banús, con exteriores tanto privados como comunitarios.

lucasfox.es/go/mrb6768

Terraza, Piscina, Aparcamiento

Contáctenos sobre esta propiedad

+34 951 12 00 18 • marbella@lucasfox.com • lucasfox.es

740.000 € Piso - Vendido/a

Apartamento de 2 dormitorios con terraza en venta en Nueva Andalucía

España » Costa del Sol » Marbella » Nueva Andalucía » 29660

2	3	120m²	40m²
Dormitorios	Baños	Plano	Terraza

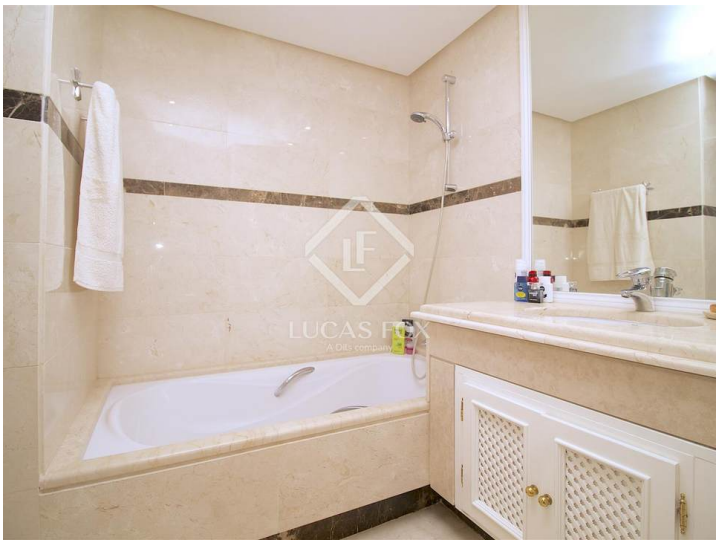

Información importante referente a las propiedades ofrecidas por Lucas Fox. Los datos de cada inmueble no son parte de una oferta o de un contrato. No deben considerarse exactas o factuales las declaraciones hechas por Lucas Fox, verbalmente o por escrito, con respecto al inmueble, el estado en que se encuentra o su valor. Ni Lucas Fox ni ningún otro agente asociado tiene ninguna autoridad para hacer declaraciones sobre el inmueble y, en consecuencia, toda información está libre de responsabilidad por parte de los agentes, vendedor(es) arrendador(es). Antes de firmar cualquier documento relacionado con el inmueble, recomendamos a todos los clientes que consulten un abogado independiente y, si es necesario, hagan una investigación para determinar su estado y dimensiones. El comprador debe verificar las áreas, dimensiones y distancias puesto que solo son aproximadas.

Contáctenos sobre esta propiedad

+34 951 12 00 18 • marbella@lucasfox.com • lucasfox.es