990.000 € Casa / Villa - Vendido/a

# Villa reformada con jardín y piscina en venta en Campolivar

España » Valencia » Godella / Rocafort » 46110

| 6 | 4 | 670m² | 1.180m² |
|---|---|---|---|
| Dormitorios | Baños | Plano | Tamaño parcela |

## Contáctenos sobre esta propiedad

+34 960 077 790 • valencia@lucasfox.com • lucasfox.es • Calle Hernán Cortés 28, Valencia, España

**990.000 €** Casa / Villa - Vendido/a

# Villa reformada con jardín y piscina en venta en Campolivar

España » Valencia » Godella / Rocafort » 46110

| 6 | 4 | 670m² | 1.180m² |
|---|---|---|---|
| Dormitorios | Baños | Plano | Tamaño parcela |

## DESCRIPCIÓN

### Fantástica vivienda familiar de 5 dormitorios con jardín, piscina, porche y solárium, en venta en una urbanización cerca de Valencia.

Esta villa, situada en la exclusiva urbanización de Campolivar, está configurada en tres plantas comunicadas mediante una espectacular escalera de mármol, más una terraza con vistas espectaculares.

En la planta baja hay un amplio distribuidor que da acceso a un impresionante salón-comedor con muchísima luz y vistas al jardín. A continuación llegamos a la cocina independiente con office, galería anexa y salida al porche, seguida de un dormitorio doble, un baño completo, una sala de estar y una sala de cine.

En la primera planta tenemos la zona de noche, compuesta por cuatro dormitorios dobles: el principal tiene su propio baño privado y los otros tres dormitorios comparten un baño completo.

En el sótano encontramos una amplia zona de garaje para dos coches, dos cuartos de almacenamiento y una zona de juegos.

Una vez salimos al exterior, el jardín está perfectamente desarrollado para proporcionar la intimidad y tranquilidad necesarias para disfrutar de la piscina, el porche y el solárium.

Póngase en contacto con nosotros para más información sobre esta excelente villa en Campolivar.

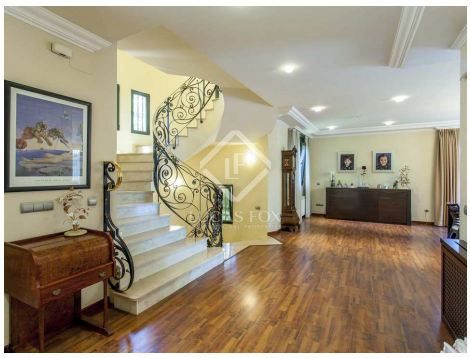

lucasfox.es/go/val19183

Vistas al mar, Terraza, Piscina, Jardín, Garaje privado, Luz natural, Aparcamiento, Vistas, Ventanas de doble acristalamiento, Exterior, Cine en casa, Barbacoa, Alarma, Aire acondicionado

## Contáctenos sobre esta propiedad

+34 960 077 790 • valencia@lucasfox.com • lucasfox.es • Calle Hernán Cortés 28, Valencia, España

990.000 € Casa / Villa - Vendido/a

# Villa reformada con jardín y piscina en venta en Campolivar

España » Valencia » Godella / Rocafort » 46110

| 6 | 4 | 670m² | 1.180m² |
|---|---|---|---|
| Dormitorios | Baños | Plano | Tamaño parcela |

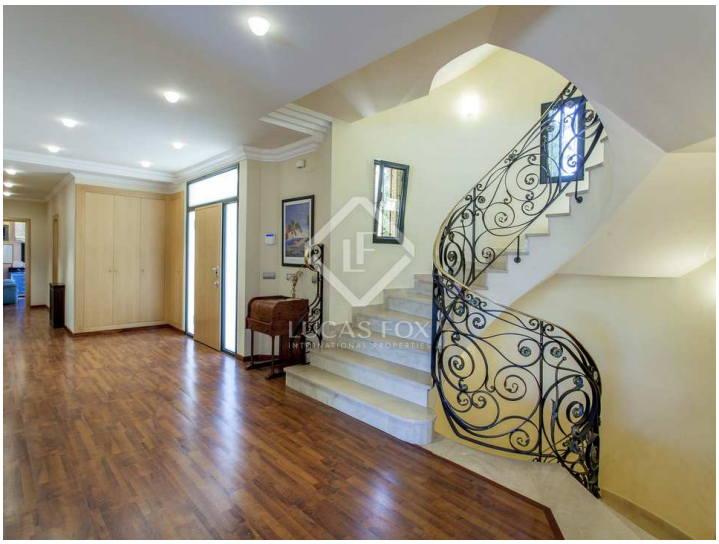

Información importante referente a las propiedades ofrecidas por Lucas Fox. Los datos de cada inmueble no son parte de una oferta o de un contrato. No deben considerarse exactas o factuales las declaraciones hechas por Lucas Fox, verbalmente o por escrito, con respecto al inmueble, el estado en que se encuentra o su valor. Ni Lucas Fox ni ningún otro agente asociado tiene ninguna autoridad para hacer declaraciones sobre el inmueble y, en consecuencia, toda información está libre de responsabilidad por parte de los agentes, vendedor(es) arrendador(es). Antes de firmar cualquier documento relacionado con el inmueble, recomendamos a todos los clientes que consulten un abogado independiente y, si es necesario, hagan una investigación para determinar su estado y dimensiones. El comprador debe verificar las áreas, dimensiones y distancias puesto que solo son aproximadas.

## Contáctenos sobre esta propiedad

+34 960 077 790 • valencia@lucasfox.com • lucasfox.es • Calle Hernán Cortés 28, Valencia, España