229.000 € Piso - Vendido/a

Piso reformado con vistas al Castillo de Santa Bárbara en venta en Alicante

España » Alicante » Alicante ciudad » 03004

3	2	90m²	8m²
Dormitorios	Baños	Plano	Terraza

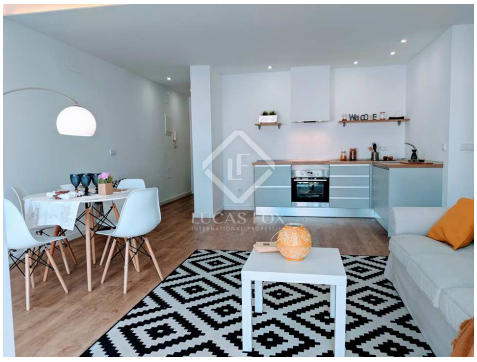

Contáctenos sobre esta propiedad

+34 966 048 356 • alicante@lucasfox.es • lucasfox.es • Calle Bazán 28, Local 1, Alicante, España

229.000 € Piso - Vendido/a

Piso reformado con vistas al Castillo de Santa Bárbara en venta en Alicante

España » Alicante » Alicante ciudad » 03004

3	2	90m²	8m²
Dormitorios	Baños	Plano	Terraza

DESCRIPCIÓN

Luminoso piso reformado de 3 dormitorios con unas vistas fantásticas al Castillo de Santa Bárbara, ubicado al lado del Corte Inglés.

Este fantástico piso con vistas al Castillo de Santa Bárbara disfruta de una ubicación muy conveniente junto al Corte Inglés. La vivienda se presenta reformada con acabados y materiales de alta gama y destaca por sus magníficas vistas, abundante luz natural y espacios amplios en una gama de tonos claros que, combinados con suelos de madera, crean estancias elegantes a la par que acogedoras. Una vivienda que le sorprenderá por su ubicación, su tranquilidad y su luminosidad.

En la zona de día, encontramos su amplio salón con vistas despejadas, una estancia luminosa gracias a su salida a una terraza acogedora y espaciosa con unas vistas envidiables. La cocina, de estilo americano y muy funcional, se presenta equipada con placa de inducción, horno eléctrico, lavavajillas y extractor de humos.

La zona de noche, por otra parte, consta de tres dormitorios muy confortables y dos amplios baños completos con mobiliario.

El piso cuenta con suelo de tarima y armarios empotrados para maximizar el espacio disponible. También está equipada con cerramientos de PVC con aislamiento termoacústico, una puerta blindada y calefacción.

Póngase en contacto con nosotros para visitar este piso con una de las mejores vistas de Alicante.

lucasfox.es/go/ali18690

Terraza, Ascensor, Parqué, Luz natural, Vistas, Ventanas de doble acristalamiento, Sistema de domótica, Se aceptan mascotas, Renovado, Obra nueva, Exterior, Cocina equipada, Cerca del transporte público, Calefacción, Balcón, Acceso habilitado para sillas de ruedas

Contáctenos sobre esta propiedad

+34 966 048 356 • alicante@lucasfox.es • lucasfox.es • Calle Bazán 28, Local 1, Alicante, España

229.000 € Piso - Vendido/a

Piso reformado con vistas al Castillo de Santa Bárbara en venta en Alicante

España » Alicante » Alicante ciudad » 03004

3	2	90m²	8m²
Dormitorios	Baños	Plano	Terraza

Información importante referente a las propiedades ofrecidas por Lucas Fox. Los datos de cada inmueble no son parte de una oferta o de un contrato. No deben considerarse exactas o factuales las declaraciones hechas por Lucas Fox, verbalmente o por escrito, con respecto al inmueble, el estado en que se encuentra o su valor. Ni Lucas Fox ni ningún otro agente asociado tiene ninguna autoridad para hacer declaraciones sobre el inmueble y, en consecuencia, toda información está libre de responsabilidad por parte de los agentes, vendedor(es) arrendador(es). Antes de firmar cualquier documento relacionado con el inmueble, recomendamos a todos los clientes que consulten un abogado independiente y, si es necesario, hagan una investigación para determinar su estado y dimensiones. El comprador debe verificar las áreas, dimensiones y distancias puesto que solo son aproximadas.

Contáctenos sobre esta propiedad

+34 966 048 356 • alicante@lucasfox.es • lucasfox.es • Calle Bazán 28, Local 1, Alicante, España