€159,000 Piso - Vendido/a

Piso reformado en venta en un edificio de 1950 en Alicante Ciudad

España » Alicante » Alicante ciudad » 03005

3	2	73m²
Dormitorios	Baños	Construidos

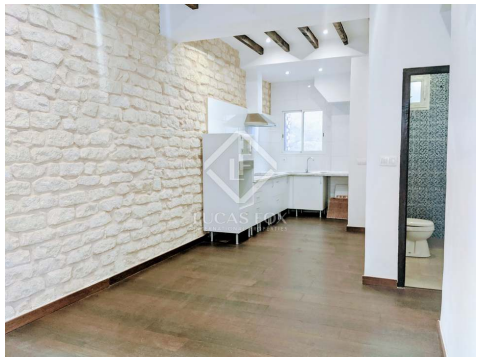

Contáctenos sobre esta propiedad

+34 966 048 356 • alicante@lucasfox.es • lucasfox.es • Calle Bazán 28, Local 1, Alicante, España

€159,000 Piso - Vendido/a

Piso reformado en venta en un edificio de 1950 en Alicante Ciudad

España » Alicante » Alicante ciudad » 03005

3	2	73m²
Dormitorios	Baños	Construidos

DESCRIPCIÓN

lucasfox.es/go/ali18691

Ascensor, Luz natural, Parqué, Propiedad de época, Cerca del transporte público, Cocina equipada, Exterior, Pozo

Increíble piso renovado de 3 dormitorios en venta en un edificio de 1950 con fachada clásica reformada: una interesante oportunidad de inversión.

Este fantástico piso reformado se ubica en la zona comercial de Alicante, cerca de la estación de Renfe y del Corte Inglés. La vivienda, que se presenta reformada, se encuentra en un elegante edificio con una bonita fachada histórica restaurada, lo que le proporciona un toque único. La finca está terminando de ser restaurada y, en breve, dispondrá de ascensor. Una excelente oportunidad de inversión en un edificio de época en una zona muy conveniente de Alicante.

La vivienda se distribuye, en la zona de día, en un espacioso salón, muy acogedor, que destaca por contar con una bonita pared de piedra natural, que le aporta encanto. La cocina, integrada en esta estancia, ha sido completamente renovada e incluye vitrocerámica y horno.

Este piso también consta de un dormitorio doble, otro individual, y una estancia que se puede destinar a dormitorio u oficina. Completan la vivienda dos baños completos y un balcón-galería donde se encuentra la zona de aguas.

La vivienda dispone de suelos de madera.

Póngase en contacto con nosotros para visitar este increíble piso reformado en una finca clásica.

Contáctenos sobre esta propiedad

+34 966 048 356 • alicante@lucasfox.es • lucasfox.es • Calle Bazán 28, Local 1, Alicante, España

€159,000 Piso - Vendido/a

Piso reformado en venta en un edificio de 1950 en Alicante Ciudad

España » Alicante » Alicante ciudad » 03005

3	2	73m²
Dormitorios	Baños	Construidos

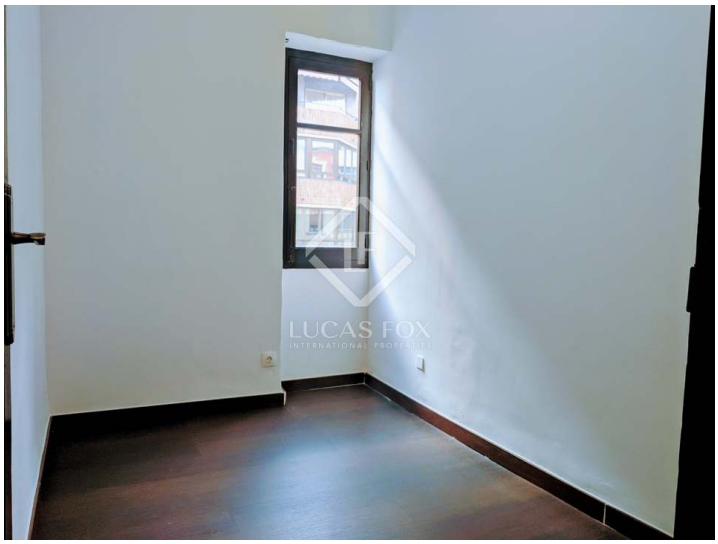

Información importante referente a las propiedades ofrecidas por Lucas Fox. Los datos de cada inmueble no son parte de una oferta o de un contrato. No deben considerarse exactas o factuales las declaraciones hechas por Lucas Fox, verbalmente o por escrito, con respecto al inmueble, el estado en que se encuentra o su valor. Ni Lucas Fox ni ningún otro agente asociado tiene ninguna autoridad para hacer declaraciones sobre el inmueble y, en consecuencia, toda información está libre de responsabilidad por parte de los agentes, vendedor(es) arrendador(es). Antes de firmar cualquier documento relacionado con el inmueble, recomendamos a todos los clientes que consulten un abogado independiente y, si es necesario, hagan una investigación para determinar su estado y dimensiones. El comprador debe verificar las áreas, dimensiones y distancias puesto que solo son aproximadas.

Contáctenos sobre esta propiedad

+34 966 048 356 • alicante@lucasfox.es • lucasfox.es • Calle Bazán 28, Local 1, Alicante, España