180.000 € Piso - Vendido/a

Piso reformado de diseño moderno con licencia turística en venta en Alicante, enfrente de la estación de Renfe

España » Alicante » Alicante ciudad » 03005

3	1	80m²
Dormitorios	Baños	Plano

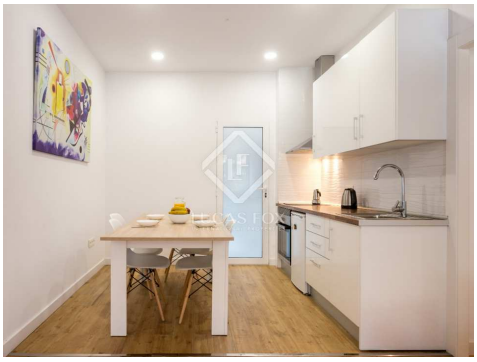

Contáctenos sobre esta propiedad

+34 966 048 356 • alicante@lucasfox.es • lucasfox.es • Calle Bazán 28, Local 1, Alicante, España

180.000 € Piso - Vendido/a

Piso reformado de diseño moderno con licencia turística en venta en Alicante, enfrente de la estación de Renfe

España » Alicante » Alicante ciudad » 03005

3	1	80m²
Dormitorios	Baños	Plano

DESCRIPCIÓN

Piso con una reforma exclusiva de diseño en Alicante, oportunidad muy interesante para inversores.

Oportunidad inmejorable tanto para familia que busque un hogar a estrenar como para inversores que busquen una buena rentabilidad, ya que cuenta con licencia turística y dispone de excelentes reseñas en los portales de alquiler vacacional.

Nos encontramos en un edificio histórico de 1950 protegido por el Ayuntamiento. La vivienda cuenta con 80 m² distribuidos por un arquitecto para sacarle el máximo provecho. Actualmente cuenta con dos dormitorios dobles que dan a la calle, uno individual con escritorio que da al patio interior, dos cuartos de baño completos, un amplio y luminoso salón con cocina americana, una galería y un trastero donde se encuentra la zona de lavandería.

Toda la vivienda ha sido reformada manteniendo el encanto de los techos altos con vigas de madera y ladrillos vistos. Los materiales son de muy buena calidad, y el piso se presenta completamente amueblado y equipado.

No dude en llamarnos para visitar esta excelente vivienda en Alicante.

lucasfox.es/go/ali20690

Techos altos, Parqué, Luz natural, Ventanas de doble acristalamiento, Se aceptan mascotas, Renovado, Exterior, Cocina equipada, Cerca del transporte público, Aire acondicionado

Contáctenos sobre esta propiedad

+34 966 048 356 • alicante@lucasfox.es • lucasfox.es • Calle Bazán 28, Local 1, Alicante, España

180.000 € Piso - Vendido/a

Piso reformado de diseño moderno con licencia turística en venta en Alicante, enfrente de la estación de Renfe

España » Alicante » Alicante ciudad » 03005

3	1	80m²
Dormitorios	Baños	Plano

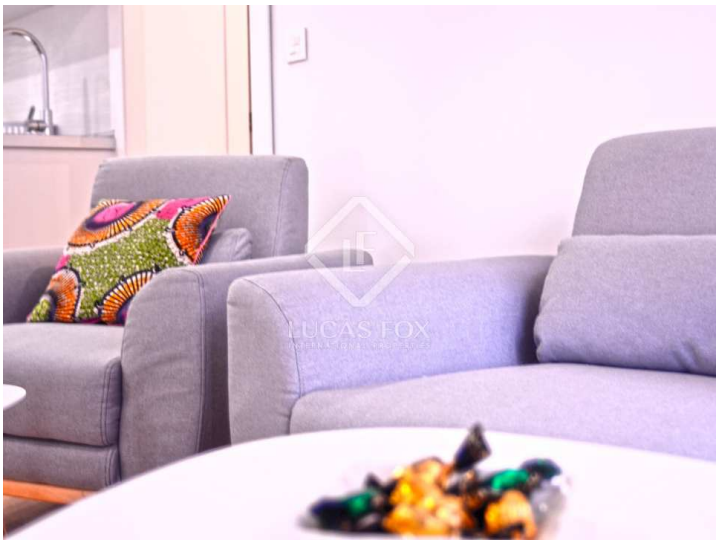

Información importante referente a las propiedades ofrecidas por Lucas Fox. Los datos de cada inmueble no son parte de una oferta o de un contrato. No deben considerarse exactas o factuales las declaraciones hechas por Lucas Fox, verbalmente o por escrito, con respecto al inmueble, el estado en que se encuentra o su valor. Ni Lucas Fox ni ningún otro agente asociado tiene ninguna autoridad para hacer declaraciones sobre el inmueble y, en consecuencia, toda información está libre de responsabilidad por parte de los agentes, vendedor(es) arrendador(es). Antes de firmar cualquier documento relacionado con el inmueble, recomendamos a todos los clientes que consulten un abogado independiente y, si es necesario, hagan una investigación para determinar su estado y dimensiones. El comprador debe verificar las áreas, dimensiones y distancias puesto que solo son aproximadas.

Contáctenos sobre esta propiedad

+34 966 048 356 • alicante@lucasfox.es • lucasfox.es • Calle Bazán 28, Local 1, Alicante, España