950.000 € Casa / Villa - En venta

Espectacular villa de diseño con piscina en venta en La Font-Playa San Juan, Alicante

España » Alicante » Playa Muchavista » 03550

4	4	275m²	500m²
Dormitorios	Baños	Plano	Tamaño parcela

Contáctenos sobre esta propiedad

+34 966 048 356 • alicante@lucasfox.es • lucasfox.es • Calle Bazán 28, Local 1, Alicante, España

950.000 € Casa / Villa - En venta

Espectacular villa de diseño con piscina en venta en La Font-Playa San Juan, Alicante

España » Alicante » Playa Muchavista » 03550

4	4	275m²	500m²
Dormitorios	Baños	Plano	Tamaño parcela

DESCRIPCIÓN

Villa acogedora de 3 dormitorios (con posibilidad de obtener 5), con espacios diáfanos y mucha luz en una zona tranquila y privilegiada a poca distancia del mar.

En la zona más exclusiva de San Juan, a solo 800 metros de la playa de Muchavista, tenemos 4 viviendas unifamiliares amplias y lujosas con acabados exquisitos. Todas se distribuyen en 3 alturas, y tienen colores y diseños distintos. La propiedad va ser entregada en Septiembre 2021

La planta baja tiene una magnífica zona abierta de salón-comedor de 48 m² muy útil y personalizable gracias al diseño de los arquitectos de interiores, incluyendo acabados de cocina, marcos de ventanas, color de carpintería, etc.

Esta altura tiene un frente de cristal al salón, comedor y cocina. La zona del dormitorio principal con vestidor y jacuzzi exterior es otra característica excepcional y un buen ejemplo del alto estándar de los materiales de este proyecto.

La primera planta consta de dos espaciosos dormitorios con armarios empotrados, baño privado y terraza privada.

En el nivel inferior, en la planta sótano, disponemos de luz natural gracias al patio de estilo inglés. Este espacio se entrega completamente terminado con sala técnica y estancias polivalentes para el entretenimiento, la televisión, acoger a los invitados y mucho más. Este espacio posee ventanas verticales de 5 metros de altura que proporcionan luminosidad gracias al patio inglés.

El salón, cuyos techos superan los 2,8 m y con luces ambientales LED integradas de color blanco, es de concepto abierto, y el exterior terminado con azulejo porcelánico idéntico al interior aumenta la sensación de amplitud y libertad.

El color y el lacado del mobiliario de la cocina con rectificado longitudinal en puertas y cajones se puede personalizar al gusto del cliente. La cocina es de diseño, y cuenta con encimera DEKTON y una encimera extra oculta para el exprimidor o la máquina de café. La encimera Dekton y la unidad de extracción de aire integrada son eficiencia A++.

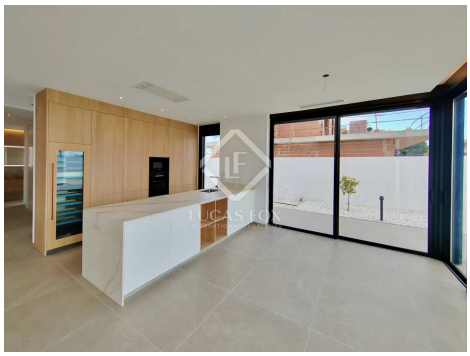

lucasfox.es/go/ali28322

Terraza, Piscina, Jardín, Edificio modernista, Aparcamiento, Ventanas de doble acristalamiento, Trastero, Sistema de domótica, Lavadero, Cocina equipada, Cerca del transporte público, Calefacción, Barbacoa, Armarios empotrados, Aire acondicionado

Contáctenos sobre esta propiedad

+34 966 048 356 • alicante@lucasfox.es • lucasfox.es • Calle Bazán 28, Local 1, Alicante, España

950.000 € Casa / Villa - En venta

Espectacular villa de diseño con piscina en venta en La Font-Playa San Juan, Alicante

España » Alicante » Playa Muchavista » 03550

4	4	275m²	500m²
Dormitorios	Baños	Plano	Tamaño parcela

Las unidades de cocina están integradas con la pared lisa de yeso, para así lograr un aspecto fresco sin barreras. La encimera del bar de cocina continúa hasta el techo logrando un acabado más higiénico. Los electrodomésticos están integrados, y la zona de día dispone de una zona de comedor adyacente para disfrutar de largas reuniones sociales. Las ventanas de gran formato con sistema de apertura elevado combinan las mejores características de aislamiento y proteccion solar junto con la sensación de estar viviendo con los mejores y más exclusivos acabados.

El proyecto está calificado como clase A de eficiencia energética.

La parcela privada mide 500 m² con acceso automatizado en puerta de cochera y videoportero automático en puerta peatonal.

Póngase en contacto con nosotros para obtener más información o concertar una visita.

Contáctenos sobre esta propiedad

+34 966 048 356 • alicante@lucasfox.es • lucasfox.es • Calle Bazán 28, Local 1, Alicante, España

950.000 € Casa / Villa - En venta

Espectacular villa de diseño con piscina en venta en La Font-Playa San Juan, Alicante

España » Alicante » Playa Muchavista » 03550

4	4	275m²	500m²
Dormitorios	Baños	Plano	Tamaño parcela

Información importante referente a las propiedades ofrecidas por Lucas Fox. Los datos de cada inmueble no son parte de una oferta o de un contrato. No deben considerarse exactas o factuales las declaraciones hechas por Lucas Fox, verbalmente o por escrito, con respecto al inmueble, el estado en que se encuentra o su valor. Ni Lucas Fox ni ningún otro agente asociado tiene ninguna autoridad para hacer declaraciones sobre el inmueble y, en consecuencia, toda información está libre de responsabilidad por parte de los agentes, vendedor(es) arrendador(es). Antes de firmar cualquier documento relacionado con el inmueble, recomendamos a todos los clientes que consulten un abogado independiente y, si es necesario, hagan una investigación para determinar su estado y dimensiones. El comprador debe verificar las áreas, dimensiones y distancias puesto que solo son aproximadas.

Contáctenos sobre esta propiedad

+34 966 048 356 • alicante@lucasfox.es • lucasfox.es • Calle Bazán 28, Local 1, Alicante, España