460.000 € Casa / Villa - Vendido/a

Casa de obra nueva de 4 dormitorios con 144 m² de jardín en venta junto a Alicante Golf

España » Alicante » Alicante Golf » 03550

4	3	145m²	88m²	144m²
Dormitorios	Baños	Plano	Terraza	Jardín

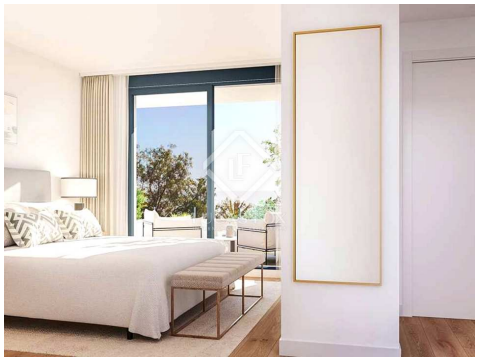

Contáctenos sobre esta propiedad

+34 966 048 356 • alicante@lucasfox.es • lucasfox.es • Calle Bazán 28, Local 1, Alicante, España

460.000 € Casa / Villa - Vendido/a

Casa de obra nueva de 4 dormitorios con 144 m² de jardín en venta junto a Alicante Golf

España » Alicante » Alicante Golf » 03550

4	3	145m²	88m²	144m²
Dormitorios	Baños	Plano	Terraza	Jardín

DESCRIPCIÓN

Magnífica y luminosa casa pareada con piscina privada, jardín y altas calidades cerca del golf de Alicante y del Hospital de San Juan.

Este residencial es la oportunidad que esperaba de vivir en una casa de alta calidad en una de las mejores zonas de la ciudad. Se trata de una magnífica promoción de casas pareadas con piscina privada ubicada en la zona del campo de golf de Alicante y del Hospital de San Juan. Esta zona es muy tranquila, rodeada de casas con jardines y con todos los servicios al alcance, así como excelentes conexiones con el resto de la ciudad. Además, podrá llegar a la playa por el carril bici en pocos minutos. Se trata de una urbanización privada cerrada con zonas verdes pensada para el bienestar y privacidad de sus residentes.

Esa bonita y luminosa villa adosada de cuatro dormitorios se distribuye en dos plantas y se beneficia de una zona exterior de 222m2, una piscina privada y dos plazas de aparcamiento privadas en la urbanización.

Al entrar en la vivienda, en primer lugar encontraremos un baño completo a la derecha y un dormitorio, perfectos para familiares o visitas que tengan dificultades para subir escaleras. A continuación, llegamos a la zona de día, que consta de un amplio salón-comedor con techos altos, una cocina abierta totalmente equipada y un lavadero. El salón ofrece salida a la terraza y al jardín con piscina privada, ideales para tomar el sol y refrescarse.

La primera planta alberga la zona de noche con tres dormitorios, uno de ellos con terraza, baño y vestidor privados. Los otros dos dormitorios comparten otro baño completo.

La vivienda está diseñada para ofrecer la mayor comodidad a sus propietarios. Disfruta de un diseño elegante y moderno, con grandes ventanales y generosas terrazas que la hacen muy luminosa y permiten disfrutar del maravilloso clima de la Costa Blanca sin salir a la calle.

lucasfox.es/go/ali29847

Terraza, Piscina climatizada, Piscina, Jardín, Garaje, Techos altos, Luz natural, Aparcamiento, Zona chill-out, Ventanas de doble acristalamiento, Trastero, Sistema de domótica, Sistema de alarma, Seguridad, Se aceptan mascotas, Obra nueva, Exterior, Cocina equipada, Cerca del transporte público, Cerca de los colegios internacionales, Calefacción, Barbacoa, Balcón, Armarios empotrados, Aire acondicionado, Acceso habilitado para sillas de ruedas

Contáctenos sobre esta propiedad

+34 966 048 356 • alicante@lucasfox.es • lucasfox.es • Calle Bazán 28, Local 1, Alicante, España

460.000 € Casa / Villa - Vendido/a

Casa de obra nueva de 4 dormitorios con 144 m² de jardín en venta junto a Alicante Golf

España » Alicante » Alicante Golf » 03550

4	3	145m²	88m²	144m²
Dormitorios	Baños	Plano	Terraza	Jardín

Asimismo, se han empleado materiales de primera calidad, como suelo porcelánico de imitación a madera continuo en toda la casa, puerta blindada y ventanas con doble acristalamiento con cámara de aire, entre otros. Además, ofrece dos plazas de aparcamiento, aire acondicionado frío/calor y electrodomésticos de primeras marcas con horno, microondas, placa de inducción y campana extractora.

Cabe destacar que la vivienda está pensada para obtener la mayor eficiencia energética y permitir un ahorro significativo en la factura de luz y de agua. Por ejemplo, las fachadas con aislamiento térmico y el doble acristalamiento de las ventanas ayudan a mantener una temperatura constante, reduciendo así los gastos de calefacción o climatización.

El proyecto estará listo para entregar a principios de 2023. Aproveche esta oportunidad y póngase en contacto para solicitar más información.

Contáctenos sobre esta propiedad

+34 966 048 356 • alicante@lucasfox.es • lucasfox.es • Calle Bazán 28, Local 1, Alicante, España

460.000 € Casa / Villa - Vendido/a

Casa de obra nueva de 4 dormitorios con 144 m² de jardín en venta junto a Alicante Golf

España » Alicante » Alicante Golf » 03550

4	3	145m²	88m²	144m²
Dormitorios	Baños	Plano	Terraza	Jardín

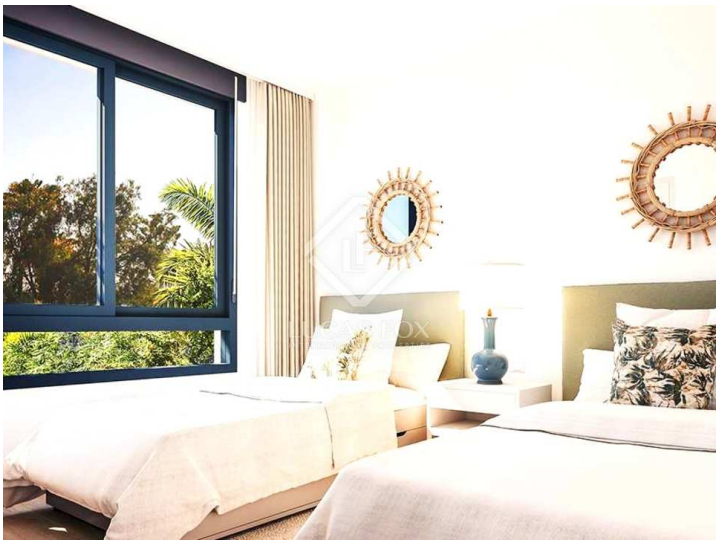

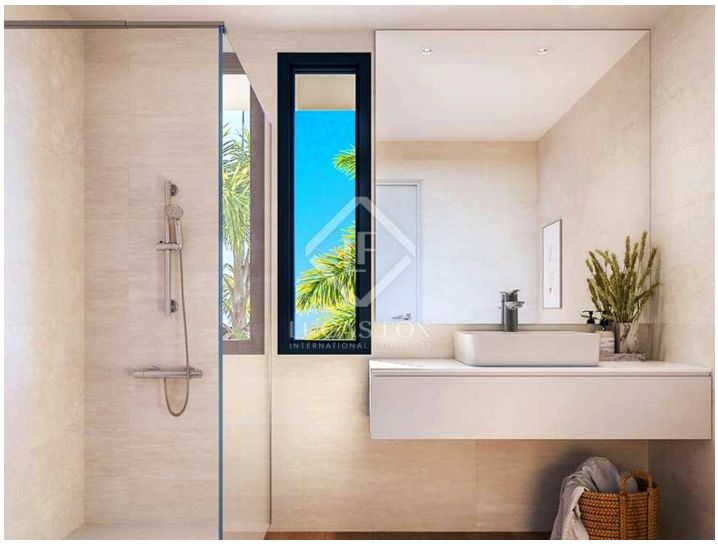

Información importante referente a las propiedades ofrecidas por Lucas Fox. Los datos de cada inmueble no son parte de una oferta o de un contrato. No deben considerarse exactas o factuales las declaraciones hechas por Lucas Fox, verbalmente o por escrito, con respecto al inmueble, el estado en que se encuentra o su valor. Ni Lucas Fox ni ningún otro agente asociado tiene ninguna autoridad para hacer declaraciones sobre el inmueble y, en consecuencia, toda información está libre de responsabilidad por parte de los agentes, vendedor(es) arrendador(es). Antes de firmar cualquier documento relacionado con el inmueble, recomendamos a todos los clientes que consulten un abogado independiente y, si es necesario, hagan una investigación para determinar su estado y dimensiones. El comprador debe verificar las áreas, dimensiones y distancias puesto que solo son aproximadas.

Contáctenos sobre esta propiedad

+34 966 048 356 • alicante@lucasfox.es • lucasfox.es • Calle Bazán 28, Local 1, Alicante, España