990.000 € Casa / Villa - Vendido/a

La villa más preciosa de Albufereta! Un hogar de maravilla en el centro de Alicante, cerca de la playa!

España » Alicante » Albufereta » 03016

4	3	357m²	722m²	40m²
Dormitorios	Baños	Plano	Tamaño parcela	Terraza

Contáctenos sobre esta propiedad

+34 966 048 356 • alicante@lucasfox.es • lucasfox.es • Calle Bazán 28, Local 1, Alicante, España

990.000 € Casa / Villa - Vendido/a

La villa más preciosa de Albufereta! Un hogar de maravilla en el centro de Alicante, cerca de la playa!

España » Alicante » Albufereta » 03016

4	3	357m²	722m²	40m²
Dormitorios	Baños	Plano	Tamaño parcela	Terraza

DESCRIPCIÓN

Villa de alto estándar de 4 habitaciones lista para entrar. Un lujo en una zona tranquila, cerca de colegios y del mar!

Tranquilidad, alto standing y pajaritos - tal vez las palabras que mejor describen esta propiedad y lo que sientas cuando cruzas la puerta.

Entramos en la propiedad teniendo en delante una estupenda villa con un gran porche cubierto - una de las zonas preferidas para cenar con amigos casi todo el año. Por la parte izquierda pisamos por el jardin con plantas exoticas y muchas flores, pasamos de la zona de la cama balinesa - un sitio de maravilla para disfrutar y tomar el sol, llegamos a la zona de la piscina que tambien tiene un gran jacuzzi de obra y, despues, nos sentamos en la zona de lounge - un quiosco con accentos balineses para relajar y desayunar con la familia!

En la zona de atras tenemos un parking para el coche al lado del garaje y una gran zona de plantas y cesped artificial que podra ser dedicada a los niños o para relajar en una hamaca con un buen libro.

Entrando en la casa nos encanta todo - la doble altura, la luz que tiene, el suelo de parquet, los paredes con papel pintado de Gaston y Daniela y la calidad de los acabados - nos damos cuenta que estamos en una villa premium, como pocas hay en Alicante.

A la izquierda tenemos el gran salon - comedor inundado de luz, con zona de chimeneea y otra salida al lado de la cocina, delante un pasillo que nos lleva a la habitacion de la planta principal (que tambien puede ser un gran despacho), al baño completo y a la enorme cocina con techo alto dividida en zona de cocinar con muebles Santos, zona de comer y una despensa con zona de lavanderia desde donde podemos llegar al garaje.

Subiendo la escalera sabemos ya que la planta de descanso nos va a encantar - una habitacion principal de diseño, como siempre hemos soñado tener - con vestidor y baño completo, 2 dormitorios con grandes armarios, un baño y una terraza cubierta y acristalada que podra ser un despacho privado o otra gran habitacion!

lucasfox.es/go/ali33532

Terraza, Piscina, Jardín, Jacuzzi, Garaje, Techos altos, Aparcamiento, Ventanas de doble acristalamiento, Trastero, Sistema de domótica, Sistema de alarma, Seguridad, Se aceptan mascotas, Renovado, Exterior, Cocina equipada, Chimenea, Cerca del transporte público, Cerca de los colegios internacionales, Calefacción, Armarios empotrados, Aire acondicionado

Contáctenos sobre esta propiedad

+34 966 048 356 • alicante@lucasfox.es • lucasfox.es • Calle Bazán 28, Local 1, Alicante, España

990.000 € Casa / Villa - Vendido/a

La villa más preciosa de Albufereta! Un hogar de maravilla en el centro de Alicante, cerca de la playa!

España » Alicante » Albufereta » 03016

4	3	357m²	722m²	40m²
Dormitorios	Baños	Plano	Tamaño parcela	Terraza

Los baños y la cocina son de Porcelanosa y Gibeller, parte de los azulejos hechos y pintados a mano, las puertas y ventanas son de PVC de alta calidad con gran capacidad de aislamiento, la casa tiene calefaccion por caldera de gasoil y radiadores y, tambien, sistema de domotica!

Se puede hablar mucho sobre esta propiedad pero, lo mejor, es visitarla - te vas a sentir en casa! Ademas, estamos en la zona de Vistahermosa - Albufereta, a un paso del centro, de la playa, de los centros comerciales y de unos de los mejores colegios de Alicante.

Que podriamos querer mas?!

Contáctenos sobre esta propiedad

+34 966 048 356 • alicante@lucasfox.es • lucasfox.es • Calle Bazán 28, Local 1, Alicante, España

990.000 € Casa / Villa - Vendido/a

La villa más preciosa de Albufereta! Un hogar de maravilla en el centro de Alicante, cerca de la playa!

España » Alicante » Albufereta » 03016

4	3	357m²	722m²	40m²
Dormitorios	Baños	Plano	Tamaño parcela	Terraza

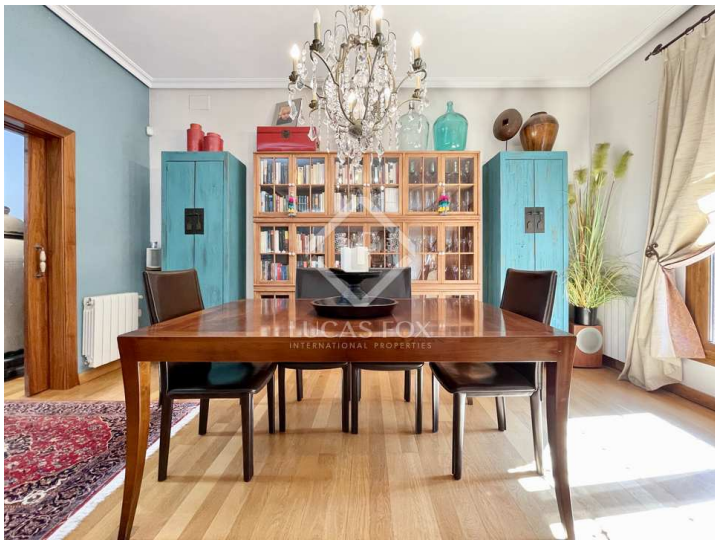

Información importante referente a las propiedades ofrecidas por Lucas Fox. Los datos de cada inmueble no son parte de una oferta o de un contrato. No deben considerarse exactas o factuales las declaraciones hechas por Lucas Fox, verbalmente o por escrito, con respecto al inmueble, el estado en que se encuentra o su valor. Ni Lucas Fox ni ningún otro agente asociado tiene ninguna autoridad para hacer declaraciones sobre el inmueble y, en consecuencia, toda información está libre de responsabilidad por parte de los agentes, vendedor(es) arrendador(es). Antes de firmar cualquier documento relacionado con el inmueble, recomendamos a todos los clientes que consulten un abogado independiente y, si es necesario, hagan una investigación para determinar su estado y dimensiones. El comprador debe verificar las áreas, dimensiones y distancias puesto que solo son aproximadas.

Contáctenos sobre esta propiedad

+34 966 048 356 • alicante@lucasfox.es • lucasfox.es • Calle Bazán 28, Local 1, Alicante, España