711.900 € Casa / Villa - Vendido/a

Villa magnifica con una parcela de 595 m² y preciosas vistas de las montañas, la costa y el Mar Mediterráneo.

España » Costa Blanca » Finestrat / Sierra Cortina » 03509

3	3	224m²	595m²
Dormitorios	Baños	Plano	Tamaño parcela

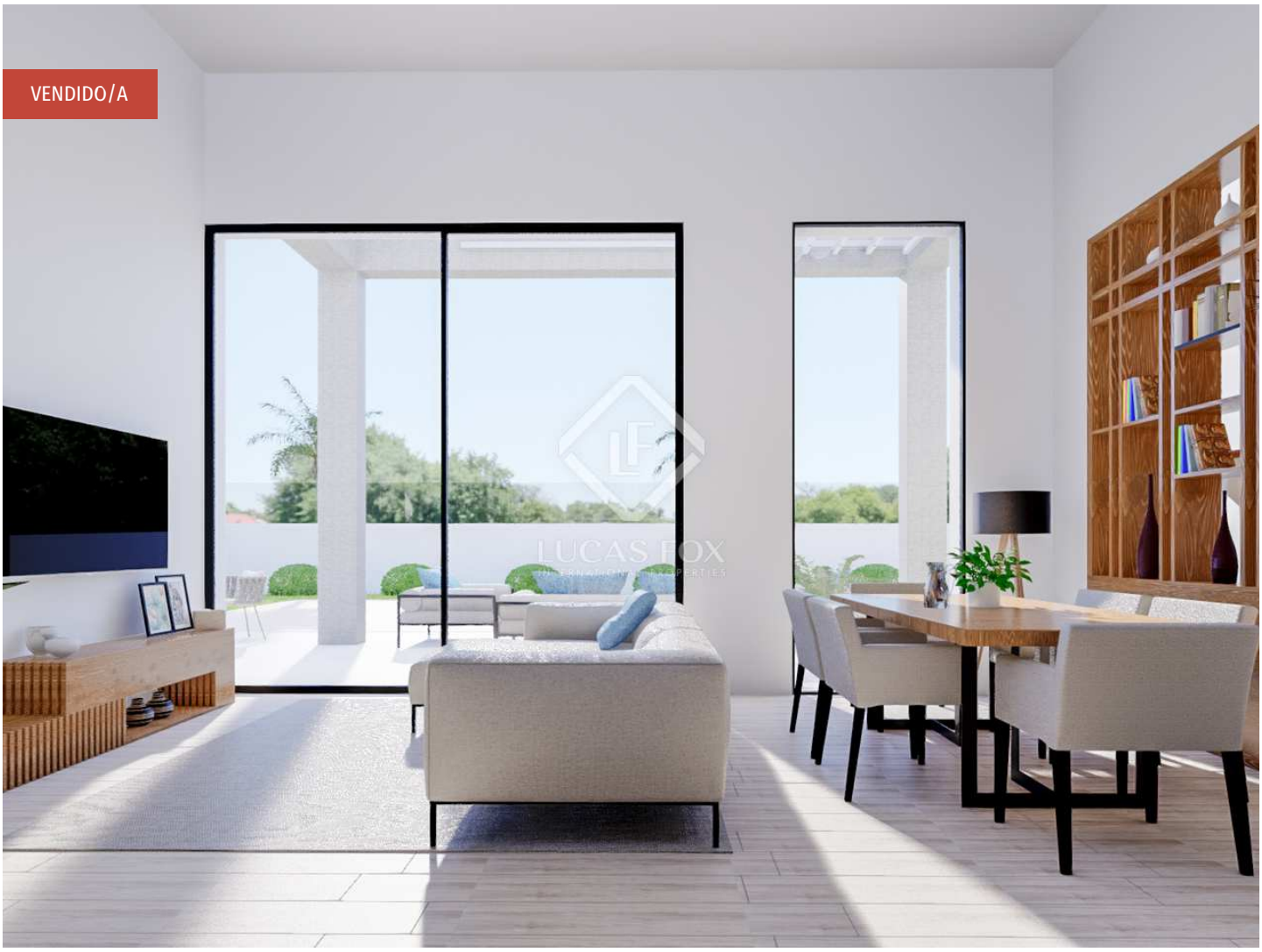

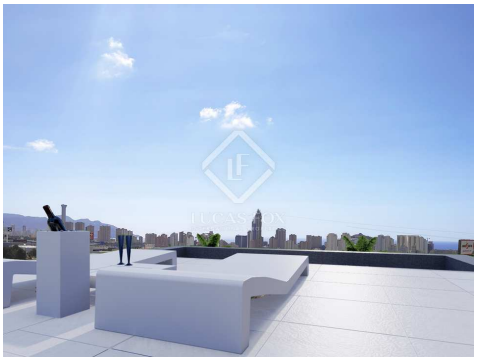

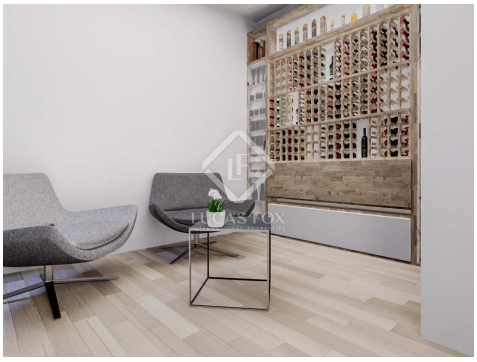

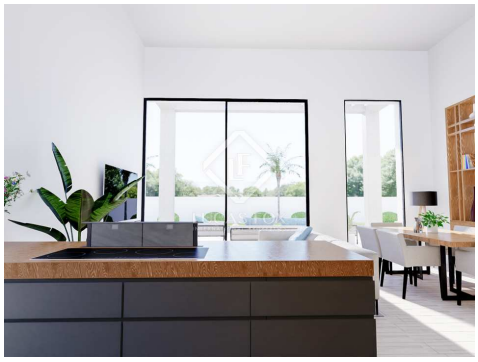

Contáctenos sobre esta propiedad

+34 965 208 331 • altea@lucasfox.es • lucasfox.es • Plaza de los Deportes, Altea, Alicante, España

711.900 € Casa / Villa - Vendido/a

Villa magnifica con una parcela de 595 m² y preciosas vistas de las montañas, la costa y el Mar Mediterráneo.

España » Costa Blanca » Finestrat / Sierra Cortina » 03509

3	3	224m²	595m²
Dormitorios	Baños	Plano	Tamaño parcela

DESCRIPCIÓN

lucasfox.es/go/alt36303

Piscina, Garaje privado, Luz natural, Edificio modernista, Aparcamiento, Zona chill-out, Vistas, Vestidor, Obra nueva, Cocina equipada, Alarma, Aire acondicionado

Excelente vivienda de 3 dormitorios en venta en Finestrat, Alicante.

A la entrada de esta preciosa y moderna villa encontramos una gran cocina americana y un salón con acceso directo al jardín, donde podemos disfrutar de una piscina privada.

Esta perfecta propiedad cuenta con tres dormitorios, tres baños y una planta semisótano con acceso a vehículos.

La villa dispone de zonas comunitarias y una gran piscina diseñada a modo de oasis. Así, podrá elegir entre relajarse en la intimidad de su propiedad o socializar con los vecinos de la comunidad, lo que hace de esta residencia un hogar ideal tanto para parejas como familias con niños.

Gracias a su perfecta ubicación, podrá disfrutar de los beneficios de tenerlo todo al alcance, ya que se encuentra cerca de diferentes servicios y atracciones de la zona, donde podemos encontrar dos campos de golf de 18 hoyos y dos complejos hoteleros de lujo, el Asia Gardens Hotel Thai Spa y el Meliá Villaitana Golf.

Esta villa de lujo forma parte de un residencial de 28 villas y 76 adosados. Todas las viviendas han sido diseñadas para brindar privacidad y comodidad a sus propietarios gracias a sus amplios espacios abiertos y sus grandes ventanales que permiten la entrada de abundante luz natural.

Finestrat está situado en la ladera del Puig Campana y ofrece unas maravillosas vistas de las montañas, la costa y el Mar Mediterráneo. Con brisas marinas frescas en verano y escudada por las montañas circundantes de los fríos vientos del norte en invierno, la región cuenta con un promedio de casi 3000 horas de sol al año y la temperatura media es de unos 20 grados.

Contáctenos sobre esta propiedad

+34 965 208 331 • altea@lucasfox.es • lucasfox.es • Plaza de los Deportes, Altea, Alicante, España

711.900 € Casa / Villa - Vendido/a

Villa magnifica con una parcela de 595 m² y preciosas vistas de las montañas, la costa y el Mar Mediterráneo.

España » Costa Blanca » Finestrat / Sierra Cortina » 03509

3	3	224m²	595m²
Dormitorios	Baños	Plano	Tamaño parcela

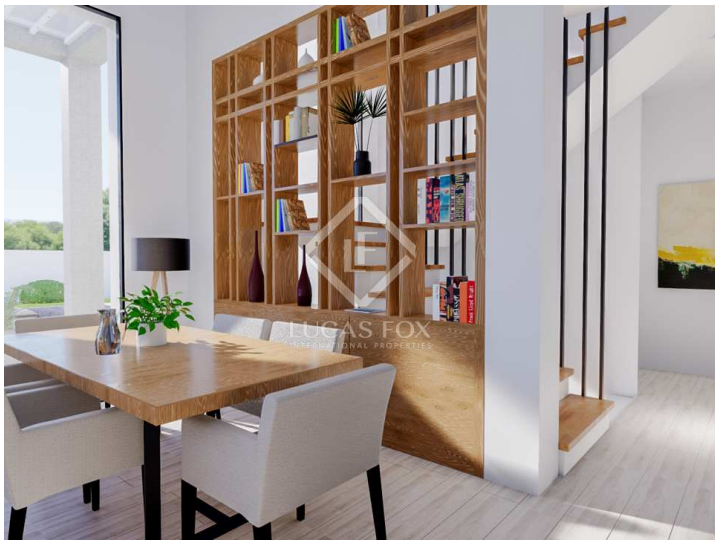

Información importante referente a las propiedades ofrecidas por Lucas Fox. Los datos de cada inmueble no son parte de una oferta o de un contrato. No deben considerarse exactas o factuales las declaraciones hechas por Lucas Fox, verbalmente o por escrito, con respecto al inmueble, el estado en que se encuentra o su valor. Ni Lucas Fox ni ningún otro agente asociado tiene ninguna autoridad para hacer declaraciones sobre el inmueble y, en consecuencia, toda información está libre de responsabilidad por parte de los agentes, vendedor(es) arrendador(es). Antes de firmar cualquier documento relacionado con el inmueble, recomendamos a todos los clientes que consulten un abogado independiente y, si es necesario, hagan una investigación para determinar su estado y dimensiones. El comprador debe verificar las áreas, dimensiones y distancias puesto que solo son aproximadas.

Contáctenos sobre esta propiedad

+34 965 208 331 • altea@lucasfox.es • lucasfox.es • Plaza de los Deportes, Altea, Alicante, España