2.400.000 € Casa / Villa - Vendido/a

Espectacular villa en excelentes condiciones de 4 dormitorios en venta en La Massana

Andorra » La Massana » AD400

4	6	626m²	72m²	143m²
Dormitorios	Baños	Plano	Terraza	Jardín

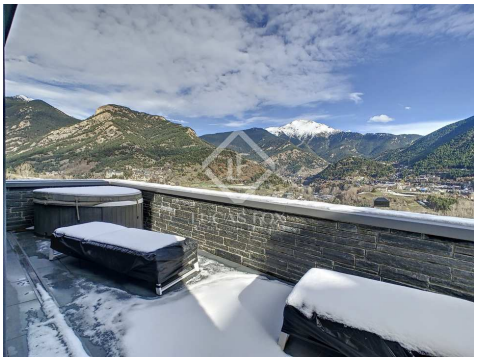

Contáctenos sobre esta propiedad

+376 775 077 • andorra@lucasfox.com • lucasfox.es • Carrer de la Unió, 9, Escaldes-Engordany, Andorra

2.400.000 € Casa / Villa - Vendido/a

Espectacular villa en excelentes condiciones de 4 dormitorios en venta en La Massana

Andorra » La Massana » AD400

4	6	626m²	72m²	143m²
Dormitorios	Baños	Plano	Terraza	Jardín

DESCRIPCIÓN

Excepcional casa independiente de 626 m² con 215 m² de terrazas y jardines, con acabados modernos, agradables vistas y luminosidad en venta en una zona residencial muy tranquila de La Massana.

Lucas Fox presenta esta impresionante casa unifamiliar de 626 m² distribuida en cuatro plantas. El diseño de la vivienda prioriza la entrada de luz natural, las vistas y la privacidad que ofrece la zona; para ello, ofrece espacios amplios y grandes acristalamientos que encontramos a lo largo de la casa.

La villa es de construcción reciente y cuenta con acabados muy modernos y de lujo en cada una de las estancias que componen la casa.
La vivienda cuenta con tres dormitorios, cada uno de ellos con su propio baño privado y su zona de vestidor. El cuarto dormitorio ocupa la última planta y cuenta con una zona de vestidor, un amplio cuarto de baño completo con bañera y ducha y acceso privado a una terraza con jacuzzi, para disfrutar en invierno con las vistas completamente nevadas.

En la zona de día, encontramos un amplio salón-comedor, con acceso a la terraza y al jardín que rodea casi toda la planta. También encontramos la cocina totalmente independiente con una isla central de diseño, equipamiento de alta gama, una zona de comedor y también con acceso al jardín. Por último, la planta se completa con un aseo.

En la planta inferior, encontramos una sala multiusos, actualmente habilitada como zona de gimnasio con armarios empotrados y un cuarto de baño con ducha situado justo al lado. Por último, encontramos un gran garaje con capacidad para ocho vehículos aproximadamente con fácil acceso, el local técnico de la vivienda, una amplia lavandería y un trastero.

Es una vivienda muy exclusiva gracias a su ubicación, características y acabados excepcionales; además de contar con una luminosidad y vistas envidiables y mucho espacio en todas las salas que componen la casa.

lucasfox.es/go/and38357

Vistas a las montañas, Jardín, Garaje, Ascensor, Techos altos, Parqué, Luz natural, Vestidor,
Ventanas de doble acristalamiento, Trastero, Lavadero, Exterior,
Cocina equipada,
Cerca del transporte público, Calefacción, Balcón, Armarios empotrados

Contáctenos sobre esta propiedad

+376 775 077 • andorra@lucasfox.com • lucasfox.es • Carrer de la Unió, 9, Escaldes-Engordany, Andorra

2.400.000 € Casa / Villa - Vendido/a

Espectacular villa en excelentes condiciones de 4 dormitorios en venta en La Massana

Andorra » La Massana » AD400

4	6	626m²	72m²	143m²
Dormitorios	Baños	Plano	Terraza	Jardín

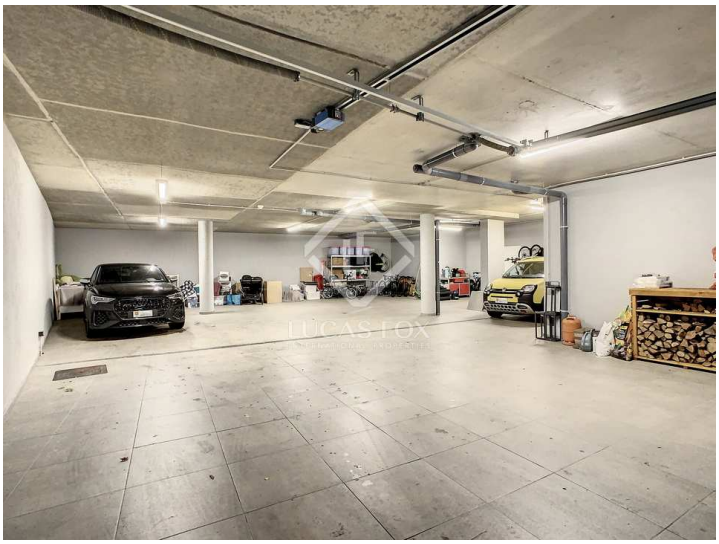

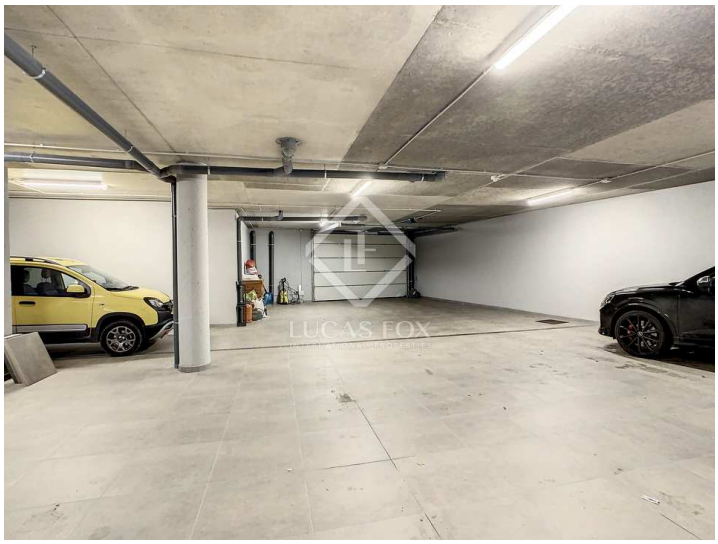

Información importante referente a las propiedades ofrecidas por Lucas Fox. Los datos de cada inmueble no son parte de una oferta o de un contrato. No deben considerarse exactas o factuales las declaraciones hechas por Lucas Fox, verbalmente o por escrito, con respecto al inmueble, el estado en que se encuentra o su valor. Ni Lucas Fox ni ningún otro agente asociado tiene ninguna autoridad para hacer declaraciones sobre el inmueble y, en consecuencia, toda información está libre de responsabilidad por parte de los agentes, vendedor(es) arrendador(es). Antes de firmar cualquier documento relacionado con el inmueble, recomendamos a todos los clientes que consulten un abogado independiente y, si es necesario, hagan una investigación para determinar su estado y dimensiones. El comprador debe verificar las áreas, dimensiones y distancias puesto que solo son aproximadas.

Contáctenos sobre esta propiedad

+376 775 077 • andorra@lucasfox.com • lucasfox.es • Carrer de la Unió, 9, Escaldes-Engordany, Andorra