Precio a consultar Casa / Villa - Vendido/a

Villa de obra nueva con 5 dormitorios y jardín, en venta en La Massana

Andorra » La Massana » AD400

5	5	550m²	491m²	190m²
Dormitorios	Baños	Plano	Tamaño parcela	Jardín

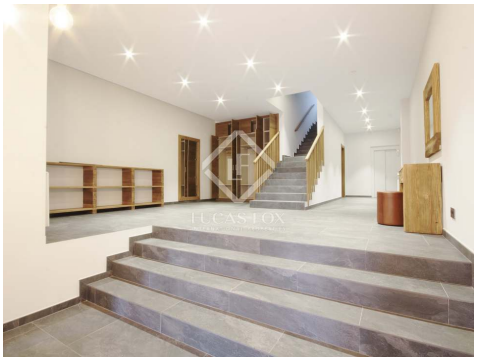

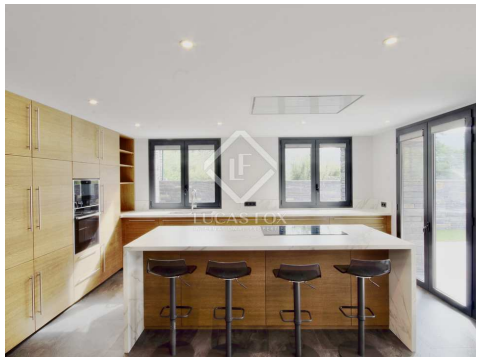

Contáctenos sobre esta propiedad

+376 775 077 • andorra@lucasfox.com • lucasfox.es • Carrer de la Unió, 9, Escaldes-Engordany, Andorra

Precio a consultar Casa / Villa - Vendido/a

Villa de obra nueva con 5 dormitorios y jardín, en venta en La Massana

Andorra » La Massana » AD400

5	5	550m²	491m²	190m²
Dormitorios	Baños	Plano	Tamaño parcela	Jardín

DESCRIPCIÓN

Impresionante villa de obra nueva con 5 dormitorios, un jardín espectacular y vistas panorámicas sobre el valle de Andorra, en venta en Anyós, a 10 minutos del centro de la capital.

Impresionante villa de obra nueva de 550 m² situada sobre una parcela de 491 m², ubicada en una de las mejores zonas residenciales en La Massana, Anyós.

La casa se acondiciona en 4 plantas conectadas entre sí con un ascensor y unas escaleras. Su orientación al suroeste permite disfrutar del sol durante gran parte del día y de las vistas panorámicas al valle.

La planta baja ofrece un garaje de 125 m² de 6 plazas, un amplio vestíbulo, con acceso a la zona de spa (lista para ser instalada), guarda esquís y sala de máquinas.

La primera planta alberga un gran salón-comedor, con preinstalación de chimenea, que cuenta con grandes ventanales que dan paso al jardín de 235 m². La cocina es de 32 m², de estilo moderno y con una isla, está totalmente equipada con electrodomésticos de alta gama y dispone de acceso a una despensa y lavadero. Esta planta también consta de un cuarto de baño de cortesía.

La segunda planta cuenta con 4 dormitorios dobles, 2 de los cuales tienen cuarto de baño privado, y 1 cuarto de baño completo. Todos los dormitorios disponen de amplios armarios empotrados hechos con carpintería de alta calidad y de salida al balcón, con vistas panorámicas. Además, esta planta ofrece un precioso jardín de 62 m².

La planta superior consta de una sala diáfana tipo loft, con la posibilidad de habilitarla como sala de estar, dormitorio o sala de juegos. También se encuentra 1 dormitorio doble y 1 cuarto de baño completo. Los techos altos y los grandes ventanales convierten este espacio en la zona más apreciada de la casa.

La vivienda ideal como primera residencia para vivir con su familia y disfrutar del entorno natural.

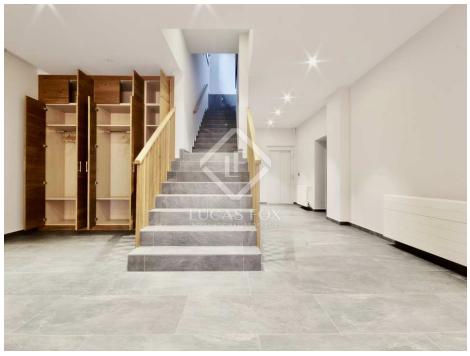

lucasfox.es/go/and6948

Vistas a las montañas, Jardín, Spa, Garaje, Ascensor, Propiedad de época, Parqué, Luz natural, Vistas, Ventanas de doble acristalamiento, Trastero, Sistema de domótica, Sistema de alarma, Seguridad, Obra nueva, Exterior, Cocina equipada, Calefacción, Balcón, Armarios empotrados

Contáctenos sobre esta propiedad

+376 775 077 • andorra@lucasfox.com • lucasfox.es • Carrer de la Unió, 9, Escaldes-Engordany, Andorra

Precio a consultar Casa / Villa - Vendido/a

Villa de obra nueva con 5 dormitorios y jardín, en venta en La Massana

Andorra » La Massana » AD400

5	5	550m²	491m²	190m²
Dormitorios	Baños	Plano	Tamaño parcela	Jardín

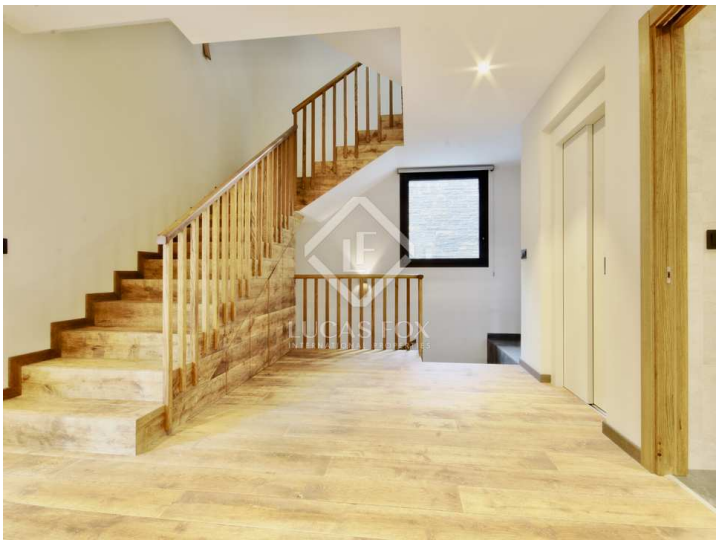

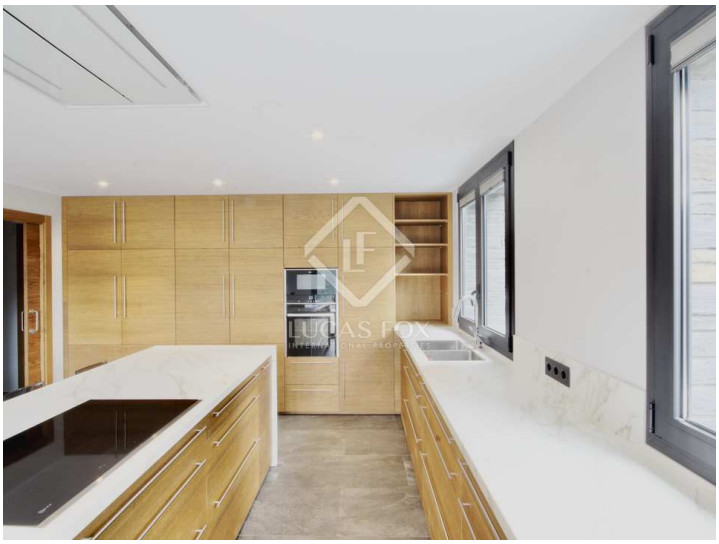

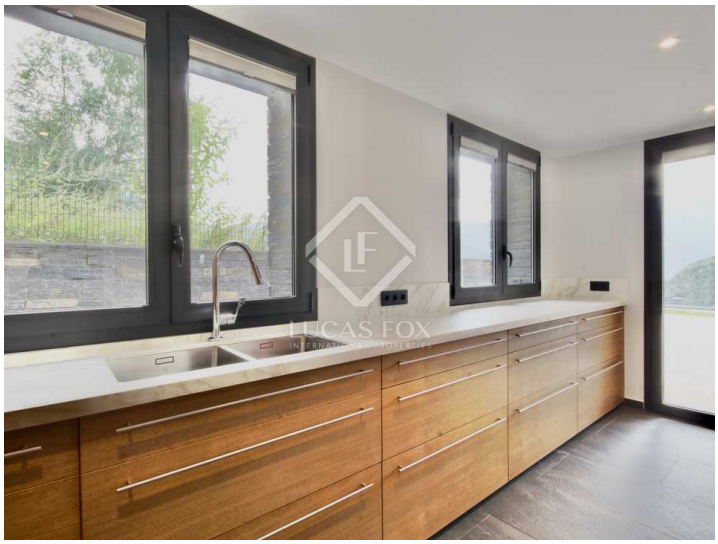

Información importante referente a las propiedades ofrecidas por Lucas Fox. Los datos de cada inmueble no son parte de una oferta o de un contrato. No deben considerarse exactas o factuales las declaraciones hechas por Lucas Fox, verbalmente o por escrito, con respecto al inmueble, el estado en que se encuentra o su valor. Ni Lucas Fox ni ningún otro agente asociado tiene ninguna autoridad para hacer declaraciones sobre el inmueble y, en consecuencia, toda información está libre de responsabilidad por parte de los agentes, vendedor(es) arrendador(es). Antes de firmar cualquier documento relacionado con el inmueble, recomendamos a todos los clientes que consulten un abogado independiente y, si es necesario, hagan una investigación para determinar su estado y dimensiones. El comprador debe verificar las áreas, dimensiones y distancias puesto que solo son aproximadas.

Contáctenos sobre esta propiedad

+376 775 077 • andorra@lucasfox.com • lucasfox.es • Carrer de la Unió, 9, Escaldes-Engordany, Andorra