450.000 € Casa / Villa - Vendido/a

Casa adosada a renovar en venta, situada a muy pocos pasos de la playa del Canadell, en Calella de Palafrugell

España » Costa Brava » Llafranc / Calella / Tamariu » 17210

4	3	178m²
Dormitorios	Baños	Plano

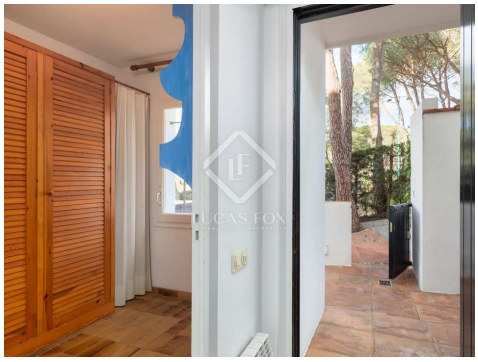

Contáctenos sobre esta propiedad

+34 872 22 32 62 • costabrava@lucasfox.com • lucasfox.es • Calle Forgas i Elias 6, Begur, España

450.000 € Casa / Villa - Vendido/a

Casa adosada a renovar en venta, situada a muy pocos pasos de la playa del Canadell, en Calella de Palafrugell

España » Costa Brava » Llafranc / Calella / Tamariu » 17210

4	3	178m²
Dormitorios	Baños	Plano

DESCRIPCIÓN

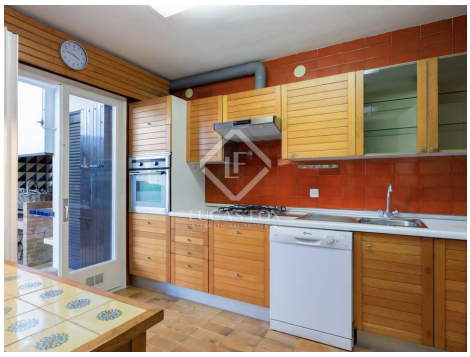

lucasfox.es/go/cbr22090

Vistas a las montañas, Terraza, Jardín, Garaje, Luz natural, Exterior, Chimenea, Calefacción, Barbacoa, Balcón, Armarios empotrados

Casa adosada a renovar con jardín privado y garaje, en venta a tan solo 5 minutos a pie de la playa de Canadell, en Calella de Palafrugell.

Esta casa adosada a renovar disfruta de una ubicación ideal, a pocos pasos de la playa, en una pequeña comunidad al lado de la playa d'El Canadell, en el atractivo pueblo de Calella de Palafrugell.

Antes de entrar en la casa, la vivienda ofrece un pequeño espacio, con una barbacoa, trastero y un baño con ducha.

Al acceder a la casa, encontramos una cocina con office con salida a la zona de barbacoa, un dormitorio individual, un baño completo, un salón con salida a la terraza y un bonito jardín privado muy soleado.

Al subir a la primera planta por una escalera interior, daremos con cuatro dormitorios con armarios empotrados, uno de ellos con baño privado con bañera. Ya en la segunda planta, encontramos una gran sala de estar con techo de vuelta catalana, chimenea y salida a una gran terraza con vistas.

El precio incluye un garaje cerrado para un coche en el mismo edificio y otro aparcamiento exterior. Entre sus características destaca la calefacción central con gas natural y su orientación sur. Además, a escasos 500 metros podrá encontrar diversos servicios como supermercado, comercios, tiendas, restaurantes y la zona de ocio de Calella de Palafrugell. La playa está a unos 300 metros.

Póngase en contacto con nosotros si desea más información o visitar la vivienda.

Contáctenos sobre esta propiedad

+34 872 22 32 62 • costabrava@lucasfox.com • lucasfox.es • Calle Forgas i Elias 6, Begur, España

450.000 € Casa / Villa - Vendido/a

Casa adosada a renovar en venta, situada a muy pocos pasos de la playa del Canadell, en Calella de Palafrugell

España » Costa Brava » Llafranc / Calella / Tamariu » 17210

4	3	178m²
Dormitorios	Baños	Plano

Información importante referente a las propiedades ofrecidas por Lucas Fox. Los datos de cada inmueble no son parte de una oferta o de un contrato. No deben considerarse exactas o factuales las declaraciones hechas por Lucas Fox, verbalmente o por escrito, con respecto al inmueble, el estado en que se encuentra o su valor. Ni Lucas Fox ni ningún otro agente asociado tiene ninguna autoridad para hacer declaraciones sobre el inmueble y, en consecuencia, toda información está libre de responsabilidad por parte de los agentes, vendedor(es) arrendador(es). Antes de firmar cualquier documento relacionado con el inmueble, recomendamos a todos los clientes que consulten un abogado independiente y, si es necesario, hagan una investigación para determinar su estado y dimensiones. El comprador debe verificar las áreas, dimensiones y distancias puesto que solo son aproximadas.

Contáctenos sobre esta propiedad

+34 872 22 32 62 • costabrava@lucasfox.com • lucasfox.es • Calle Forgas i Elias 6, Begur, España