895.000 € Casa / Villa - Vendido/a

Villa de 5 dormitorios con vistas al mar en venta en Calella de Palafrugell, Costa Brava

España » Costa Brava » Llafranc / Calella / Tamariu » 17210

5	3	318m²	512m²
Dormitorios	Baños	Plano	Tamaño parcela

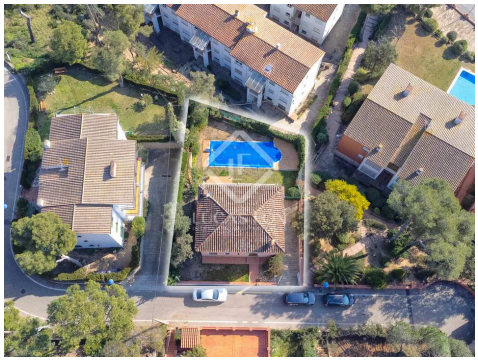

Contáctenos sobre esta propiedad

+34 872 22 32 62 • costabrava@lucasfox.com • lucasfox.es • Calle Forgas i Elias 6, Begur, España

895.000 € Casa / Villa - Vendido/a

Villa de 5 dormitorios con vistas al mar en venta en Calella de Palafrugell, Costa Brava

España » Costa Brava » Llafranc / Calella / Tamariu » 17210

5	3	318m²	512m²
Dormitorios	Baños	Plano	Tamaño parcela

DESCRIPCIÓN

Interesante villa de 5 dormitorios en venta en Calella de Palafrugell con piscina, buenas vistas al mar ya poca distancia de la playa.

Con una ubicación ideal en una tranquila urbanización residencial, encontramos la playa del Golfet a solo 10 minutos a pie y el centro de Calella de Palafrugell a 15 minutos a pie.

La vivienda se beneficia de hermosas vistas al mar orientadas al sureste y disfruta del sol todo el día. Cuenta con alojamiento en cinco dormitorios, tres baños, un garaje privado y un gran jardín con piscina.

La vivienda fue construida en 2002 y se ha mantenido en buenas condiciones desde entonces.

La vivienda se ingresa en la planta baja. Entramos a un gran dormitorio/estancia comedor y cocina totalmente equipada con puertas que dan a una gran terraza con vistas al jardín y al mar. También encontramos un dormitorio doble en la planta baja y un baño con plato de ducha.

Subiendo a la primera planta, encontramos el dormitorio principal con vestidor y baño en suite y con puertas que dan a la terraza superior con preciosas vistas al mar. En esta planta encontramos otros dos dormitorios dobles que también dan a la terraza superior y un dormitorio individual. Finalmente, la planta superior se completa con un baño.

En la planta semisótano encontramos un garaje muy grande con dormitorio/estancia para al menos cuatro coches. En la planta semisótano accedemos al jardín privado con una gran piscina de 10 metros y césped.

La vivienda está equipada con calefacción central.

Esto representa una maravillosa oportunidad de adquirir una vivienda familiar práctica y bien equipada con un enorme potencial de alquiler en una zona muy deseada de Calella de Palafrugell.

lucasfox.es/go/cbr31881

Vistas al mar, Terraza, Jardín, Garaje, Vestidor,
Ventanas de doble acristalamiento,
Se aceptan mascotas, Cocina equipada,
Calefacción, Balcón, Armarios empotrados

Contáctenos sobre esta propiedad

+34 872 22 32 62 • costabrava@lucasfox.com • lucasfox.es • Calle Forgas i Elias 6, Begur, España

895.000 € Casa / Villa - Vendido/a

Villa de 5 dormitorios con vistas al mar en venta en Calella de Palafrugell, Costa Brava

España » Costa Brava » Llafranc / Calella / Tamariu » 17210

5	3	318m²	512m²
Dormitorios	Baños	Plano	Tamaño parcela

Información importante referente a las propiedades ofrecidas por Lucas Fox. Los datos de cada inmueble no son parte de una oferta o de un contrato. No deben considerarse exactas o factuales las declaraciones hechas por Lucas Fox, verbalmente o por escrito, con respecto al inmueble, el estado en que se encuentra o su valor. Ni Lucas Fox ni ningún otro agente asociado tiene ninguna autoridad para hacer declaraciones sobre el inmueble y, en consecuencia, toda información está libre de responsabilidad por parte de los agentes, vendedor(es) arrendador(es). Antes de firmar cualquier documento relacionado con el inmueble, recomendamos a todos los clientes que consulten un abogado independiente y, si es necesario, hagan una investigación para determinar su estado y dimensiones. El comprador debe verificar las áreas, dimensiones y distancias puesto que solo son aproximadas.

Contáctenos sobre esta propiedad

+34 872 22 32 62 • costabrava@lucasfox.com • lucasfox.es • Calle Forgas i Elias 6, Begur, España