Precio a consultar Casa / Villa - En venta

Increíble villa de lujo en venta en Sant Julià de Lòria, Andorra, con una piscina interior y vistas espectaculares

Andorra » St Julián de Loria » AD600

6	8	1.300m²
Dormitorios	Baños	Plano

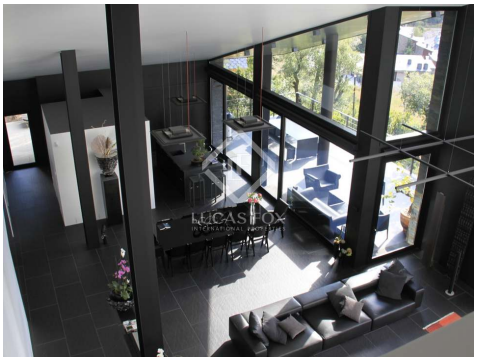

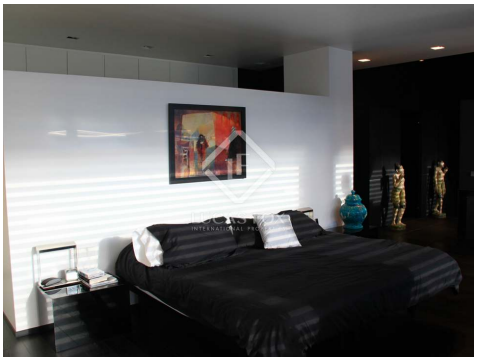

Contáctenos sobre esta propiedad

+376 775 077 • andorra@lucasfox.com • lucasfox.es • Carrer de la Unió, 9, Escaldes-Engordany, Andorra

Precio a consultar Casa / Villa - En venta

Increíble villa de lujo en venta en Sant Julià de Lòria, Andorra, con una piscina interior y vistas espectaculares

Andorra » St Julián de Loria » AD600

6	8	1.300m²
Dormitorios	Baños	Plano

DESCRIPCIÓN

Espectacular propiedad de 6 dormitorios en venta en San Julià de Lòria, con acabados de calidad excepcional, una piscina climatizada y vistas increíbles

Esta villa de lujo magnífica en venta se encuentra en el sur del Principado de Andorra, en una zona soleada y tranquila con vistas impresionantes.
Es una de las propiedades más bonitas del país, y sin duda es la más espectacular en venta en la actualidad.
La villa mide 1.300 m² y goza de zonas espaciosas y ventanales que proporcionan mucha luz natural en toda la casa y vistas increíbles del valle y las montañas circundantes.
La propiedad ofrece un dormitorio principal con cuarto de baño privado, 3 dormitorios dúplex con cuartos de baño privados y una zona de invitados con 2 dormitorios adicionales con cuartos de baño privados, y un salón con una chimenea.
El salón/comedor de triple altura da a una terraza y a un jardín, y además cuenta con una increíble bodega con una decoración excepcional y algunos de los mejores vinos del mundo.
Esta propiedad espectacular cuenta con una fantástica piscina climatizada interior y una zona de gimnasio.
La propiedad ha sido diseñada con acabados de la más alta calidad y se ha prestado especial atención a los detalles, entre ellos el uso de luces de techo en forma de constelación en algunos de los dormitorios.

lucasfox.es/go/lfa178

Vistas a las montañas, Terraza, Piscina cubierta, Piscina climatizada, Piscina, Jardín, Spa, Gimnasio, Garaje, Ascensor, Techos altos, Parqué, Luz natural, Calefacción por suelo radiante, Aparcamiento, Vistas, Vestidor, Ventanas de doble acristalamiento, Trastero, Sistema de domótica, Sistema de alarma, Lavadero, Interior, Exterior, Cocina equipada, Chimenea, Cerca del transporte público, Cerca de los colegios internacionales, Calefacción, Biblioteca, Balcón, Armarios empotrados

Contáctenos sobre esta propiedad

+376 775 077 • andorra@lucasfox.com • lucasfox.es • Carrer de la Unió, 9, Escaldes-Engordany, Andorra

Precio a consultar Casa / Villa - En venta

Increíble villa de lujo en venta en Sant Julià de Lòria, Andorra, con una piscina interior y vistas espectaculares

Andorra » St Julián de Loria » AD600

6	8	1.300m²
Dormitorios	Baños	Plano

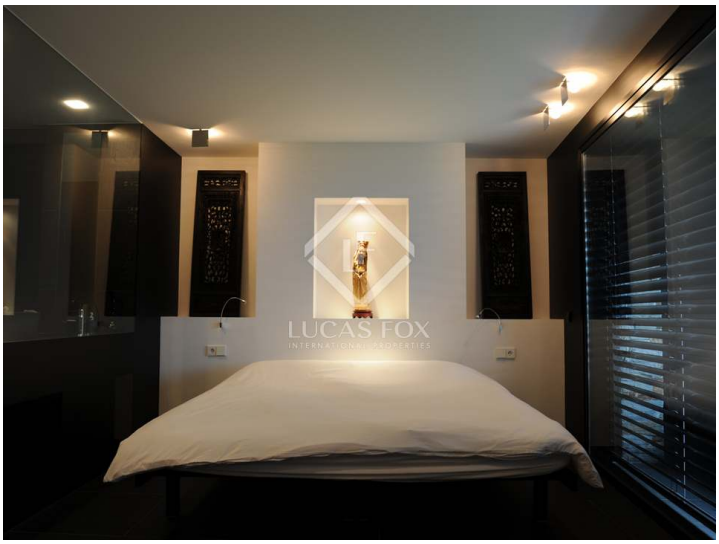

Información importante referente a las propiedades ofrecidas por Lucas Fox. Los datos de cada inmueble no son parte de una oferta o de un contrato. No deben considerarse exactas o factuales las declaraciones hechas por Lucas Fox, verbalmente o por escrito, con respecto al inmueble, el estado en que se encuentra o su valor. Ni Lucas Fox ni ningún otro agente asociado tiene ninguna autoridad para hacer declaraciones sobre el inmueble y, en consecuencia, toda información está libre de responsabilidad por parte de los agentes, vendedor(es) arrendador(es). Antes de firmar cualquier documento relacionado con el inmueble, recomendamos a todos los clientes que consulten un abogado independiente y, si es necesario, hagan una investigación para determinar su estado y dimensiones. El comprador debe verificar las áreas, dimensiones y distancias puesto que solo son aproximadas.

Contáctenos sobre esta propiedad

+376 775 077 • andorra@lucasfox.com • lucasfox.es • Carrer de la Unió, 9, Escaldes-Engordany, Andorra