2.300 € al mes Ático - Alquilado/a

Ático luminoso y acogedor en alquiler en el corazón de Goya, Madrid

España » Madrid » Ciudad de Madrid » Salamanca » Goya » 28006

3	2	130m²
Dormitorios	Baños	Plano

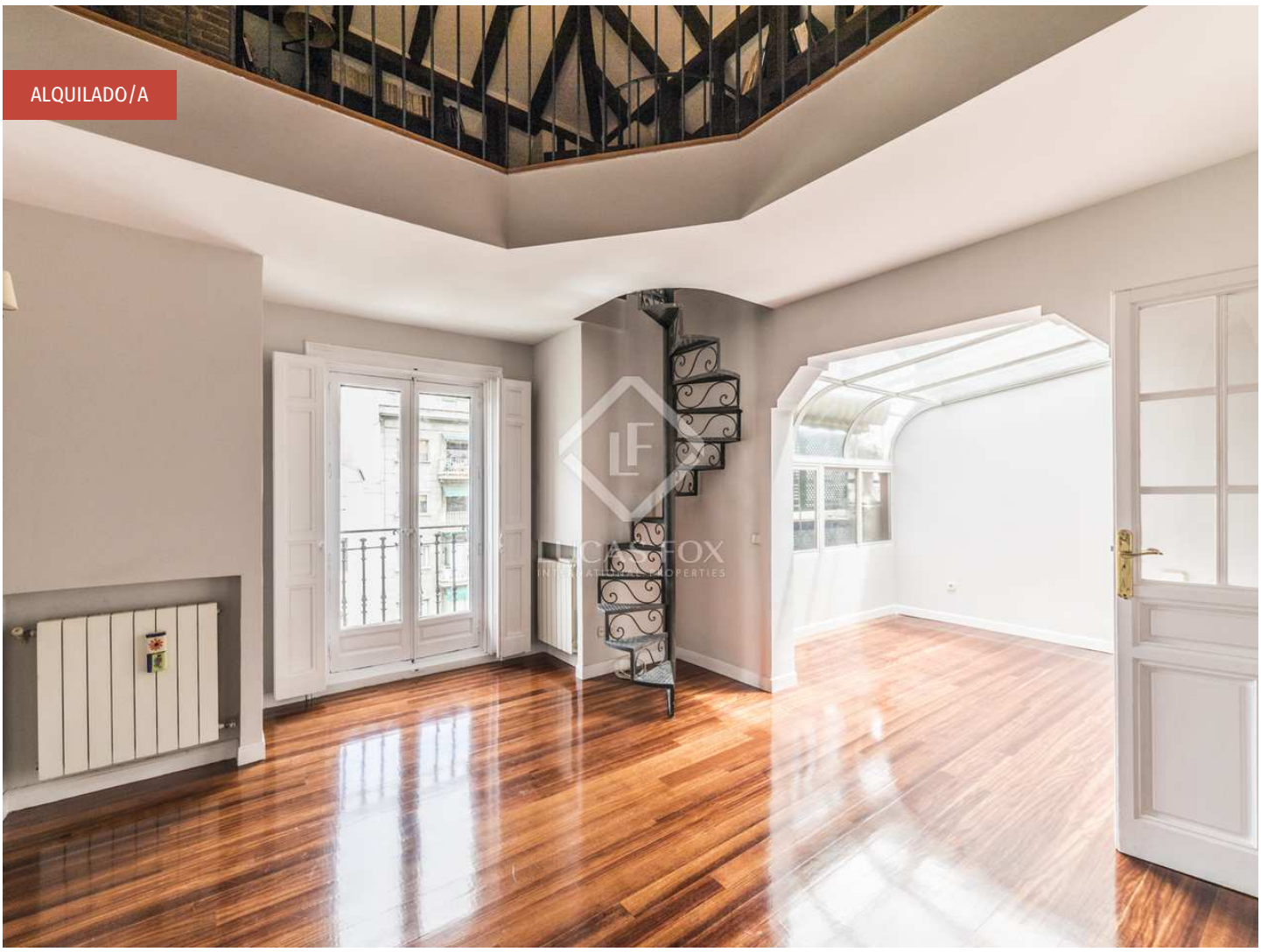

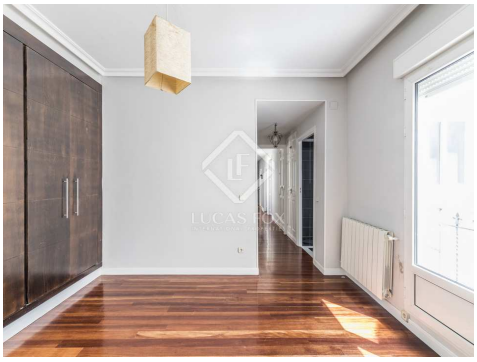

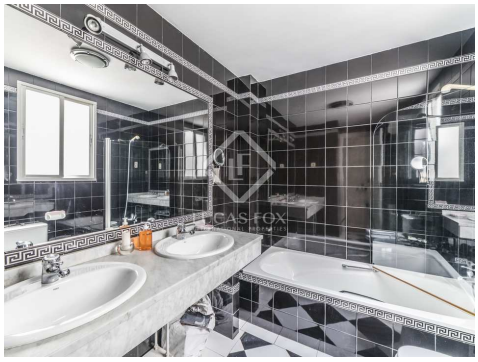

Contáctenos sobre esta propiedad

+34 912 900 182 • madrid@lucasfox.com • lucasfox.es • Calle Serrano nº 8, Madrid, España

2.300 € al mes Ático - Alquilado/a

Ático luminoso y acogedor en alquiler en el corazón de Goya, Madrid

España » Madrid » Ciudad de Madrid » Salamanca » Goya » 28006

3	2	130m²
Dormitorios	Baños	Plano

DESCRIPCIÓN

Magnífico ático en alquiler en pleno barrio de Goya, con una preciosa terraza acristalada y una singular biblioteca que hacen de este hogar un espacio único.

Este precioso ático se sitúa en una finca de principios del siglo XX en la calle Conde de Peñalver, en pleno corazón de Goya. Se trata de una vivienda única en el centro de Madrid, con una atractiva terraza acristalada y muchísima luz natural, que hace que sea muy acogedora.

Al entrar nos da la bienvenida un recibidor. A mano derecha está el protagonista del ático: el espléndido salón con ladrillo visto y techos de doble altura con vigas de madera, que le confieren un encanto especial. El salón goza de una terraza acristalada que le aporta mucha luz natural y crea una atmósfera muy agradable, e incorpora una bonita escalera de caracol de hierro forjado que sube a un altillo con una biblioteca y un rincón de lectura muy auténtico. En el lado izquierdo del salón encontramos la zona de comedor y el acceso a la cocina, que se presenta reformada y equipada con todos los electrodomésticos necesarios.

Volviendo al recibidor, a mano izquierda tenemos un cuarto de baño con ducha, un lavadero y 3 dormitorios, uno de ellos con cuarto de baño privado con bañera.

La vivienda se presenta en muy buen estado. Incorpora acabados y materiales de primeras calidades, como la madera natural del suelo y el ladrillo. También cuenta con ventanas aislantes, aire acondicionado y calefacción. Se admiten mascotas.

Este ático sería ideal para una pareja, una familia o cualquier persona que busque una vivienda luminosa y auténtica en el corazón de Goya.

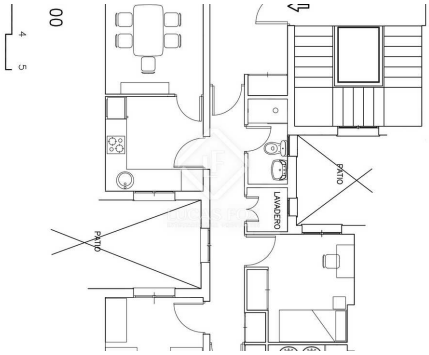

lucasfox.es/go/madr11455

Ascensor, Techos altos, Parqué, Se aceptan mascotas, Exterior, Cerca del transporte público, Calefacción, Biblioteca, Aire acondicionado

Contáctenos sobre esta propiedad

+34 912 900 182 • madrid@lucasfox.com • lucasfox.es • Calle Serrano nº 8, Madrid, España

2.300 € al mes Ático - Alquilado/a

Ático luminoso y acogedor en alquiler en el corazón de Goya, Madrid

España » Madrid » Ciudad de Madrid » Salamanca » Goya » 28006

3	2	130m²
Dormitorios	Baños	Plano

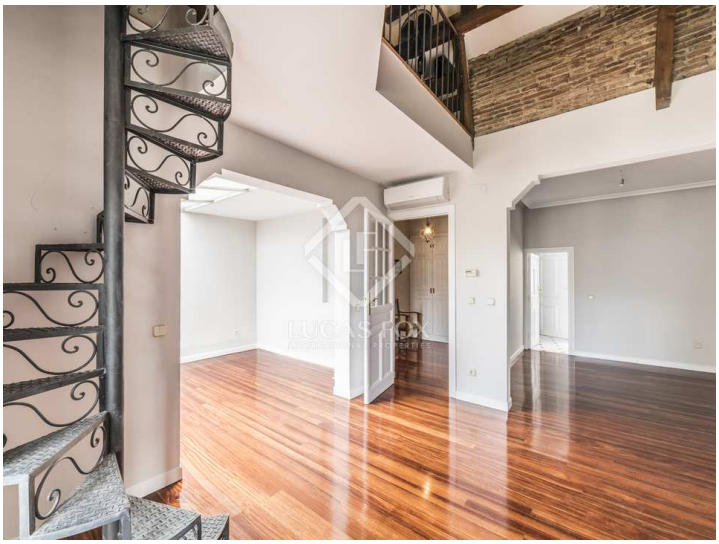

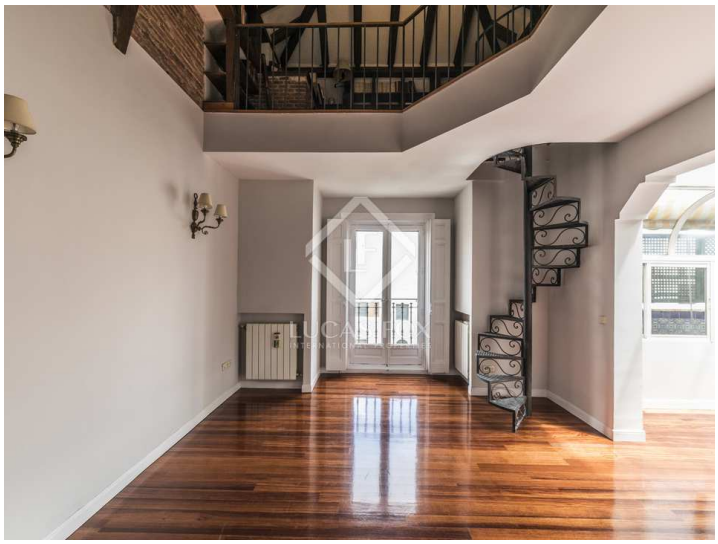

Información importante referente a las propiedades ofrecidas por Lucas Fox. Los datos de cada inmueble no son parte de una oferta o de un contrato. No deben considerarse exactas o factuales las declaraciones hechas por Lucas Fox, verbalmente o por escrito, con respecto al inmueble, el estado en que se encuentra o su valor. Ni Lucas Fox ni ningún otro agente asociado tiene ninguna autoridad para hacer declaraciones sobre el inmueble y, en consecuencia, toda información está libre de responsabilidad por parte de los agentes, vendedor(es) arrendador(es). Antes de firmar cualquier documento relacionado con el inmueble, recomendamos a todos los clientes que consulten un abogado independiente y, si es necesario, hagan una investigación para determinar su estado y dimensiones. El comprador debe verificar las áreas, dimensiones y distancias puesto que solo son aproximadas.

Contáctenos sobre esta propiedad

+34 912 900 182 • madrid@lucasfox.com • lucasfox.es • Calle Serrano nº 8, Madrid, España