650.000 € Casa / Villa - Vendido/a

Casa en excelentes condiciones y con vistas mar en Sta. Susanna, Barcelona.

España » Barcelona » Maresme » Sant Pol de Mar » 08398

4	3	309m²	804m²	30m²	690m²
Dormitorios	Baños	Plano	Tamaño parcela	Terraza	Jardín

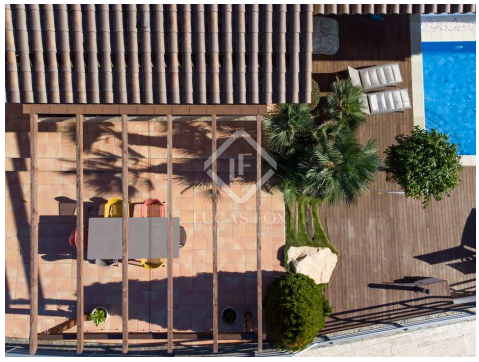

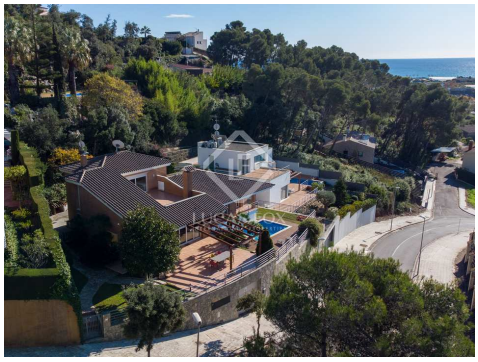

Contáctenos sobre esta propiedad

+34 935 952 490 • maresme@lucasfox.com • lucasfox.es • Plaça de l'Ajuntament 7, baixos, Alella, España

650.000 € Casa / Villa - Vendido/a

Casa en excelentes condiciones y con vistas mar en Sta. Susanna, Barcelona.

España » Barcelona » Maresme » Sant Pol de Mar » 08398

4	3	309m²	804m²	30m²	690m²
Dormitorios	Baños	Plano	Tamaño parcela	Terraza	Jardín

DESCRIPCIÓN

Casa con vistas mar, piscina y lista para entrar a vivir en Santa Susanna, para más información ver Tour Virtual.

Esta preciosa casa sita en Santa Susanna, tiene mucho encanto. Ubicada a 45 minutos de la capital Catalana, Barcelona, y a 40 minutos de la Costa Brava, una casa ideal para disfrutar todo el año, uno de sus principales encantos son las vistas al mar, sin renunciar todos los servicios de la población.

La propiedad se caracteriza por mucha luz natural, ventanas amplias, espacios exteriores, una piscina para hacer nuestra primavera y verano algo excepcional. Todo listo para entrar a vivir. Dispone de 4 dormitorios, 3 baños, un gran garaje de fácil acceso con capacidad para 3 vehículos y motos, una de las suits principales dispone de una terraza amplia donde podrá hacer un chill out fantástico para las noches de verano. Otro rasgo es la gran privacidad de la propiedad.

El jardín a cuatro vientos con un tamaño y disposición ideal, para no ser exclavos del mismo. Vea el tour virtual disponible y hágase de una idea en 360 grados de como vivir en esta fantástica casa. Nos puede contactar en mataro@lucasfox.es o @lucasfoxmataro.

La distribución de la propiedad es la siguiente,

Un gran y luminoso distribuidor nos da la bienvenida, desde ahí accedemos al comedor salón, a la planta de arriba y acceso al garaje. El salón comedor, presidido por una chimenea donde los inviernos nos sabran diferente, además de un práctico acceso a la zona de jardín, para que nuestro día a dia podamos disfrutar de los desayunos, comidas y cenas con unas fantásticas vistas. En esta misma planta, encontramos una amplia y equipada cocina, con fogones de gas para los más sivaritas, a parte disponemos de una zona de aguas con acceso exterior, para tener una máxima practicidad y a la vez comodidad de todas las estancias.

A continuación encontramos el pasillo donde la zona de noche cobra protagonismo, dos habitaciones dobles con armarios empotrados y luz natual comparten un baño completo con bañera, y al final encontramos una habitación de grandes dimensiones con un vestidor y baño, todo totalmente reforma de estilo moderno y vistas al jardín y mar.

lucasfox.es/go/mat32156

Vistas al mar, Vistas a las montañas, Terraza, Piscina, Jardín, Garaje, Suelos de mármol, Luz natural, Zona chill-out, Vistas, Trastero, Sistema de alarma, Exterior, Cocina equipada, Chimenea, Cerca del transporte público, Barbacoa, Aire acondicionado

Contáctenos sobre esta propiedad

+34 935 952 490 • maresme@lucasfox.com • lucasfox.es • Plaça de l'Ajuntament 7, baixos, Alella, España

650.000 € Casa / Villa - Vendido/a

Casa en excelentes condiciones y con vistas mar en Sta. Susanna, Barcelona.

España » Barcelona » Maresme » Sant Pol de Mar » 08398

4	3	309m²	804m²	30m²	690m²
Dormitorios	Baños	Plano	Tamaño parcela	Terraza	Jardín

Si volvemos al recibidor de la entrada, unas amplias escaleras nos llevan al piso de arriba, donde una gran habitación con vestidor y baño marcaran la master room de la propiedad, con una terraza donde poder disfrutar de las vistas a toda la población.

Nos queda el piso -1 donde encontramos un gran garaje con capacidad para 3 vehículos y motos.

Toda la casa dispone de frío y calor por aire, mucha luz, y unas fantásticas vistas.
Contácten con Lucas Fox, mataro@lucasfox.es

Contáctenos sobre esta propiedad

+34 935 952 490 • maresme@lucasfox.com • lucasfox.es • Plaça de l'Ajuntament 7, baixos, Alella, España

650.000 € Casa / Villa - Vendido/a

Casa en excelentes condiciones y con vistas mar en Sta. Susanna, Barcelona.

España » Barcelona » Maresme » Sant Pol de Mar » 08398

4	3	309m²	804m²	30m²	690m²
Dormitorios	Baños	Plano	Tamaño parcela	Terraza	Jardín

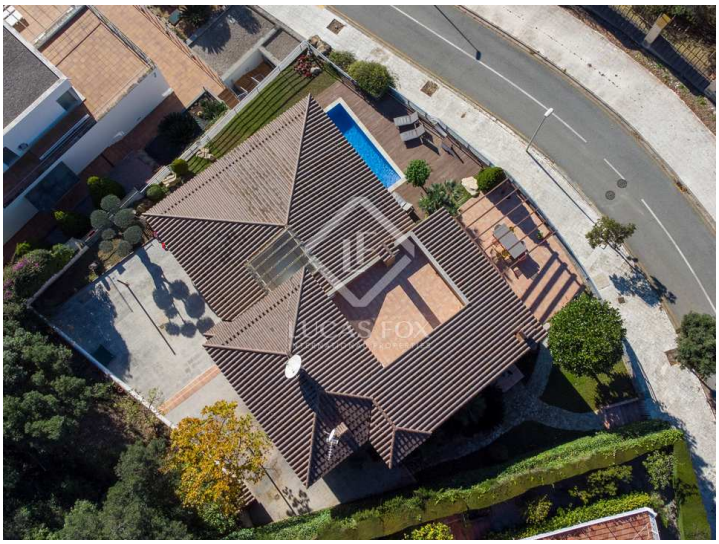

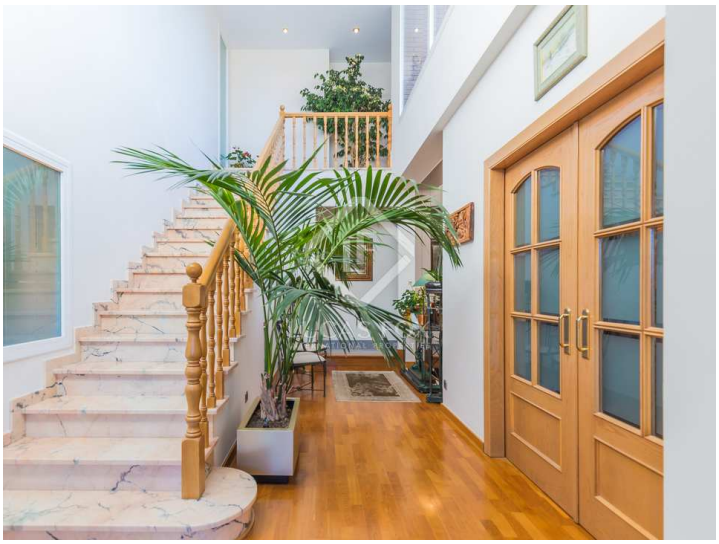

Información importante referente a las propiedades ofrecidas por Lucas Fox. Los datos de cada inmueble no son parte de una oferta o de un contrato. No deben considerarse exactas o factuales las declaraciones hechas por Lucas Fox, verbalmente o por escrito, con respecto al inmueble, el estado en que se encuentra o su valor. Ni Lucas Fox ni ningún otro agente asociado tiene ninguna autoridad para hacer declaraciones sobre el inmueble y, en consecuencia, toda información está libre de responsabilidad por parte de los agentes, vendedor(es) arrendador(es). Antes de firmar cualquier documento relacionado con el inmueble, recomendamos a todos los clientes que consulten un abogado independiente y, si es necesario, hagan una investigación para determinar su estado y dimensiones. El comprador debe verificar las áreas, dimensiones y distancias puesto que solo son aproximadas.

Contáctenos sobre esta propiedad

+34 935 952 490 • maresme@lucasfox.com • lucasfox.es • Plaça de l'Ajuntament 7, baixos, Alella, España