6.750.000 € Casa / Villa - En venta

Exquisita villa de lujo con vistas al mar en venta con piscina interior y exterior, gran parcela y casa de invitados independiente en Sant Andreu de Llavaneres, Barcelona

España » Barcelona » Maresme » Sant Andreu de Llavaneres » 08392

6	9	1.005m²	4.982m²	80m²	4.339m²
Dormitorios	Baños	Plano	Tamaño parcela	Terraza	Jardín

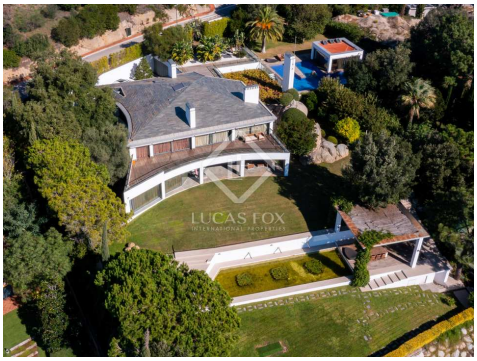

Contáctenos sobre esta propiedad

+34 935 952 490 • maresme@lucasfox.com • lucasfox.es • Plaça de l'Ajuntament 7, baixos, Alella, España

6.750.000 € Casa / Villa - En venta

Exquisita villa de lujo con vistas al mar en venta con piscina interior y exterior, gran parcela y casa de invitados independiente en Sant Andreu de Llavaneres, Barcelona

España » Barcelona » Maresme » Sant Andreu de Llavaneres » 08392

6	9	1.005m²	4.982m²	80m²	4.339m²
Dormitorios	Baños	Plano	Tamaño parcela	Terraza	Jardín

Contáctenos sobre esta propiedad

+34 935 952 490 • maresme@lucasfox.com • lucasfox.es • Plaça de l'Ajuntament 7, baixos, Alella, España

6.750.000 € Casa / Villa - En venta

Exquisita villa de lujo con vistas al mar en venta con piscina interior y exterior, gran parcela y casa de invitados independiente en Sant Andreu de Llavaneres, Barcelona

España » Barcelona » Maresme » Sant Andreu de Llavaneres » 08392

6	9	1.005m²	4.982m²	80m²	4.339m²
Dormitorios	Baños	Plano	Tamaño parcela	Terraza	Jardín

DESCRIPCIÓN

Casa de lujo en la costa del Maresme en venta, ubicada en una gran parcela en Supermaresme con piscina interior y exterior, spa, casita de huéspedes y magníficas vistas panorámicas al mar, a sólo 40 km de la ciudad de Barcelona

Esta magnífica propiedad en venta en la costa del Maresme está ubicada en la prestigiosa urbanización residencial Supermaresme, cerca del bonito pueblo de Sant Andreu de Llavaneres y situada a tan sólo 40km de la ciudad de Barcelona.

La magnífica villa de estilo contemporáneo está construida sobre una gran parcela de casi 5000 m2, disfrutando de total privacidad y tranquilidad y con las más espectaculares vistas panorámicas al mar.

Construida en 2006 y con más de 1.000 m2 de superficie construida, la propiedad incluye una casa principal espectacular de 5 dormitorios con piscina interior y exterior, spa y gimnasio, un espacioso garaje y un apartamento de invitados independiente de 1 dormitorio. Rodeando la casa hay hermosos jardines, fuentes de agua y una zona de juegos multiusos .

La casa ofrece una distribución abierta y práctica con zonas de día y de noche de generosas dimensiones, todas ellas aprovechadas por la luminosa orientación al sur y las maravillosas vistas al mar.

En la planta baja hay un gran salón dividido en dos zonas de estar independientes por la chimenea central. Esta espectacular habitación disfruta de acceso directo al jardín y la terraza. También en la planta baja se encuentra la gran cocina moderna, un comedor formal, un comedor familiar informal y un dormitorio de invitados con baño.

Se accede directamente desde la cocina a un hermoso comedor al aire libre con sombra y una barbacoa incorporada. También en la planta baja se encuentra la piscina cubierta, el spa y el garaje.

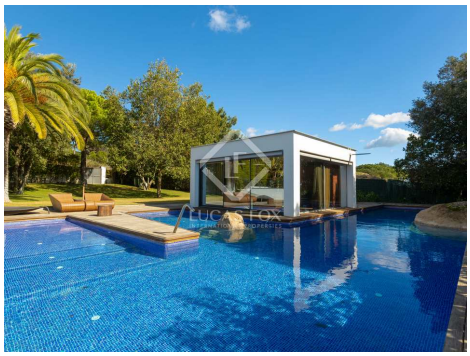

lucasfox.es/go/mat41094

Vistas al mar, Vistas a las montañas, Terraza, Piscina cubierta, Piscina climatizada, Piscina, Jardín, Spa, Pista de tenis, Jacuzzi, Servicio de conserjería, Gimnasio, Garaje, Ascensor, Pista de pádel, Luz natural, Zona chill-out, Vistas, Vista panorámica, Vista a la ciudad, Vestidor, Ventanas de doble acristalamiento, Trastero, Sistema de domótica, Sistema de alarma, Seguridad, Salón de belleza, Lavadero, Exterior, Cuarto de juegos, Cocina equipada, Cine en casa, Chimenea, Cerca de los colegios internacionales, Cancha de baloncesto, Calefacción, Biblioteca, Barbacoa, Balcón, Aire acondicionado, Acceso habilitado para sillas de ruedas

Contáctenos sobre esta propiedad

+34 935 952 490 • maresme@lucasfox.com • lucasfox.es • Plaça de l'Ajuntament 7, baixos, Alella, España

6.750.000 € Casa / Villa - En venta

Exquisita villa de lujo con vistas al mar en venta con piscina interior y exterior, gran parcela y casa de invitados independiente en Sant Andreu de Llavaneres, Barcelona

España » Barcelona » Maresme » Sant Andreu de Llavaneres » 08392

6	9	1.005m²	4.982m²	80m²	4.339m²
Dormitorios	Baños	Plano	Tamaño parcela	Terraza	Jardín

En la planta superior se encuentra la zona de noche que consta de tres dormitorios dobles - cada uno con su baño privado - otro baño familiar, un despacho y el impresionante dormitorio principal con vestidor, amplio baño y acceso a una gran terraza con magníficas vistas al Mediterráneo y al horizonte de la ciudad de Barcelona.

En la planta semisótano se encuentra el lavadero, dos salas polivalentes y el gimnasio.

La propiedad ha sido construida con materiales de alta calidad y está equipada con ascensor y un sistema domótico.

Situada con vistas a la piscina exterior se encuentra la casa de huéspedes, que consta de un dormitorio doble y sala de estar.

El jardín paisajístico ofrece varias zonas de descanso con sombra, terrazas y fuentes de agua. También hay una zona de juegos multiusos.

La propiedad está a sólo 10 minutos de la playa y del puerto deportivo más cercanos y a pocos minutos en coche de los campos de golf más cercanos. Hay dos aeropuertos internacionales a 1 hora en coche de la casa (Barcelona y Girona).

Póngase en contacto con nosotros para obtener más información sobre esta casa de lujo en la costa del Maresme en venta.

Contáctenos sobre esta propiedad

+34 935 952 490 • maresme@lucasfox.com • lucasfox.es • Plaça de l'Ajuntament 7, baixos, Alella, España

6.750.000 € Casa / Villa - En venta

Exquisita villa de lujo con vistas al mar en venta con piscina interior y exterior, gran parcela y casa de invitados independiente en Sant Andreu de Llavaneres, Barcelona

España » Barcelona » Maresme » Sant Andreu de Llavaneres » 08392

6	9	1.005m²	4.982m²	80m²	4.339m²
Dormitorios	Baños	Plano	Tamaño parcela	Terraza	Jardín

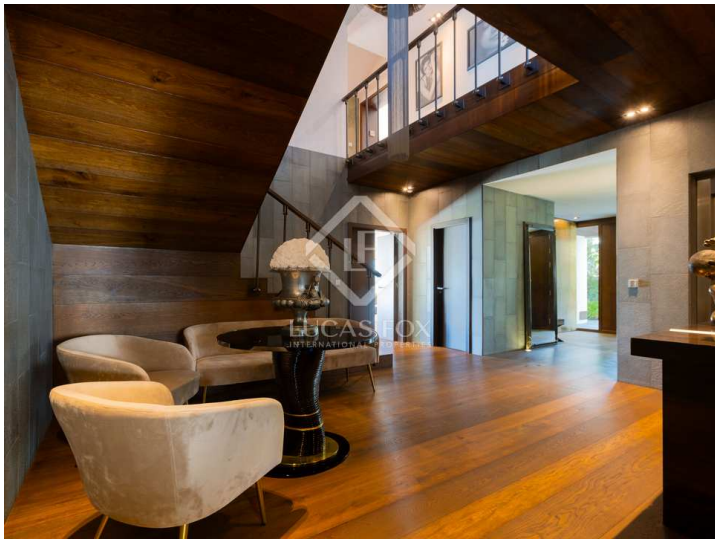

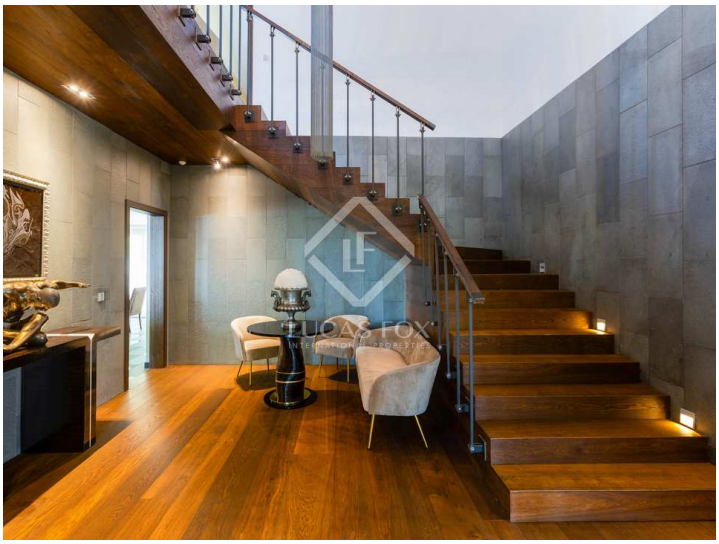

Información importante referente a las propiedades ofrecidas por Lucas Fox. Los datos de cada inmueble no son parte de una oferta o de un contrato. No deben considerarse exactas o factuales las declaraciones hechas por Lucas Fox, verbalmente o por escrito, con respecto al inmueble, el estado en que se encuentra o su valor. Ni Lucas Fox ni ningún otro agente asociado tiene ninguna autoridad para hacer declaraciones sobre el inmueble y, en consecuencia, toda información está libre de responsabilidad por parte de los agentes, vendedor(es) arrendador(es). Antes de firmar cualquier documento relacionado con el inmueble, recomendamos a todos los clientes que consulten un abogado independiente y, si es necesario, hagan una investigación para determinar su estado y dimensiones. El comprador debe verificar las áreas, dimensiones y distancias puesto que solo son aproximadas.

Contáctenos sobre esta propiedad

+34 935 952 490 • maresme@lucasfox.com • lucasfox.es • Plaça de l'Ajuntament 7, baixos, Alella, España