798.000 € Casa / Villa - Vendido/a

Villa de estilo andaluz de 5 dormitorios en venta en Benahavís

España » Costa del Sol » Benahavís interior » Benahavís » 29678

5	5	536m²	2.473m²	54m²
Dormitorios	Baños	Plano	Tamaño parcela	Terraza

Contáctenos sobre esta propiedad

+34 637 996 636 • marbella@lucasfox.com • lucasfox.es • Urb. La Alzambra, Local 2, Nueva Andalucia, Marbella, España

798.000 € Casa / Villa - Vendido/a

Villa de estilo andaluz de 5 dormitorios en venta en Benahavís

España » Costa del Sol » Benahavís interior » Benahavís » 29678

5	5	536m²	2.473m²	54m²
Dormitorios	Baños	Plano	Tamaño parcela	Terraza

DESCRIPCIÓN

Encantadora villa con unos exteriores excelentes en venta en una tranquila zona residencial de Benahavís.

Esta espaciosa villa de estilo andaluz, que se distribuye en una planta, se localiza en una zona residencial tranquila a las afueras de San Pedro. Es la ubicación perfecta para disfrutar al máximo de la vida en la Costa del Sol ya que todos los servicios y comodidades están a la vuelta de esquina, como los campos de golf. Las playas están a 5 minutos y la propia Marbella queda a tan solo 10 minutos.

Un recibidor nos conduce al dormitorio de invitados con baño privado y divide la vivienda en 2 alas. El ala derecha se compone del salón principal con chimenea y salida a una terraza cubierta, ideal para las comidas al aire libre. Además, hay otros 4 dormitorios en esta parte de la vivienda, 2 de ellos con baños privados y los otros 2 con un baño compartido.

El ala izquierda se completa con la gran cocina, que está totalmente equipada, 2 salas de almacenamiento, un baño de visitas y una sala de juegos.

Un jardín bien cuidado rodea la vivienda y ofrece una piscina de 14 x 4 m, perfecta para refrescarse durante los calurosos meses de verano. También hay dos espacios de aparcamiento con puertas automáticas con capacidad para hasta 8 coches.

Una oportunidad excelente en Benahavís. Póngase en contacto con nosotros para más información.

lucasfox.es/go/mrb19690

Terraza, Piscina, Jardín, Garaje privado, Suelos de mármol, Pista de pádel, Luz natural, Aparcamiento, Zona chill-out, Ventanas de doble acristalamiento, Trastero, Seguridad, Lavadero, Interior, Exterior, Entrada de servicio, Cocina equipada, Chimenea, Cerca del transporte público, Calefacción, Barbacoa, Armarios empotrados, Alarma, Aire acondicionado

Contáctenos sobre esta propiedad

+34 637 996 636 • marbella@lucasfox.com • lucasfox.es • Urb. La Alzambra, Local 2, Nueva Andalucia, Marbella, España

798.000 € Casa / Villa - Vendido/a

Villa de estilo andaluz de 5 dormitorios en venta en Benahavís

España » Costa del Sol » Benahavís interior » Benahavís » 29678

5	5	536m²	2.473m²	54m²
Dormitorios	Baños	Plano	Tamaño parcela	Terraza

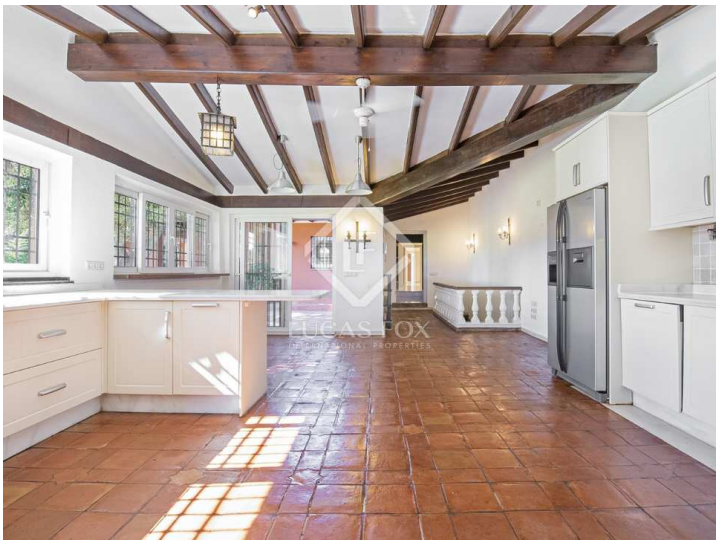

Información importante referente a las propiedades ofrecidas por Lucas Fox. Los datos de cada inmueble no son parte de una oferta o de un contrato. No deben considerarse exactas o factuales las declaraciones hechas por Lucas Fox, verbalmente o por escrito, con respecto al inmueble, el estado en que se encuentra o su valor. Ni Lucas Fox ni ningún otro agente asociado tiene ninguna autoridad para hacer declaraciones sobre el inmueble y, en consecuencia, toda información está libre de responsabilidad por parte de los agentes, vendedor(es) arrendador(es). Antes de firmar cualquier documento relacionado con el inmueble, recomendamos a todos los clientes que consulten un abogado independiente y, si es necesario, hagan una investigación para determinar su estado y dimensiones. El comprador debe verificar las áreas, dimensiones y distancias puesto que solo son aproximadas.

Contáctenos sobre esta propiedad

+34 637 996 636 • marbella@lucasfox.com • lucasfox.es • Urb. La Alzambra, Local 2, Nueva Andalucia, Marbella, España