2.600.000 € Casa / Villa - Vendido/a

Casa de 7 dormitorios con 1,410 m² de jardín en venta en Nueva Andalucía

España » Costa del Sol » Marbella » Nueva Andalucía »

7	7	50m²	1.410m²
Dormitorios	Baños	Terraza	Jardín

Contáctenos sobre esta propiedad

+34 637 996 636 • marbella@lucasfox.com • lucasfox.es • Urb. La Alzambra, Local 2, Nueva Andalucia, Marbella, España

2.600.000 € Casa / Villa - Vendido/a

Casa de 7 dormitorios con 1,410 m² de jardín en venta en Nueva Andalucía

España » Costa del Sol » Marbella » Nueva Andalucía »

7	7	50m²	1.410m²
Dormitorios	Baños	Terraza	Jardín

DESCRIPCIÓN

lucasfox.es/go/mrb30448

Terraza

Bonita villa completamente reformada en la tranquila zona de Aloha, considerada como uno de los lugares más prestigiosos de Marbella.

Se encuentra a poca distancia de varios campos de golf, zonas comerciales, restaurantes, escuelas e instalaciones deportivas, y a solo 5 minutos en coche de Puerto Banús y a 10 minutos del centro de Marbella.

Esta vivienda grande y elegante se asienta sobre una parcela de aproximadamente 1.410 metros cuadrados, rodeada de bonitos jardines maduros y de terrazas soleadas. Esta residencia, ideal para familias numerosas, ofrece 7 amplios dormitorios, 6 de ellos con baño privado.

En la planta baja dispone de recibidor, amplio salón con chimenea, comedor, cocina profesional cerrada y varios trasteros adjuntos. Desde el salón, podrá pasar a la terraza principal de la vivienda, con varios ambientes, y a otro comedor exterior, con barbacoa, piscina y jardines tropicales totalmente cuidados.

La escalera central conduce a la primera planta, que alberga 5 dormitorios con baños en suite. Y en la planta superior, encontramos un dormitorio que actualmente se utiliza como gimnasio. Las bonitas terrazas con vistas abiertas y orientación sur-suroeste ofrecen atardeceres inolvidables.

Es una de las pocas viviendas que dispone de sótano con otro dormitorio con baño privado. Consta de un segundo salón, perfecto para sala de juegos o bar. También dispone de zona de lavandería y cuarto de máquinas.

La vivienda cuenta con garaje cerrado.

Póngase en contacto con nosotros para obtener más información o concertar una visita.

Contáctenos sobre esta propiedad

+34 637 996 636 • marbella@lucasfox.com • lucasfox.es • Urb. La Alzambra, Local 2, Nueva Andalucia, Marbella, España

2.600.000 € Casa / Villa - Vendido/a

Casa de 7 dormitorios con 1,410 m² de jardín en venta en Nueva Andalucía

España » Costa del Sol » Marbella » Nueva Andalucía »

7	7	50m²	1.410m²
Dormitorios	Baños	Terraza	Jardín

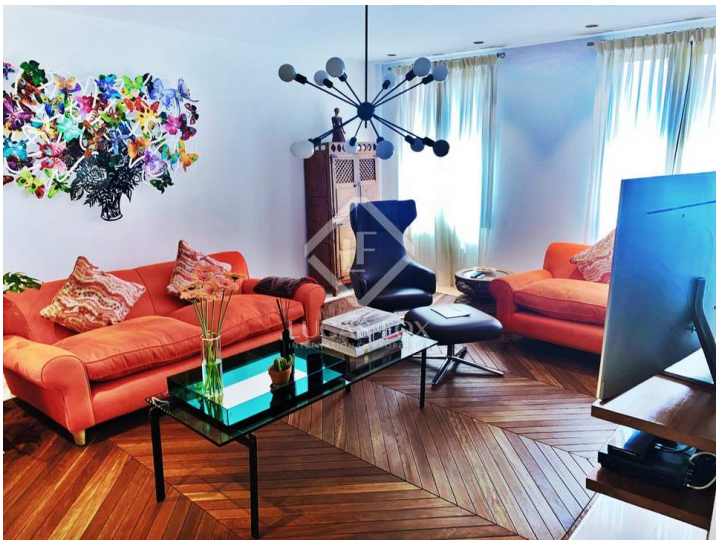

Información importante referente a las propiedades ofrecidas por Lucas Fox. Los datos de cada inmueble no son parte de una oferta o de un contrato. No deben considerarse exactas o factuales las declaraciones hechas por Lucas Fox, verbalmente o por escrito, con respecto al inmueble, el estado en que se encuentra o su valor. Ni Lucas Fox ni ningún otro agente asociado tiene ninguna autoridad para hacer declaraciones sobre el inmueble y, en consecuencia, toda información está libre de responsabilidad por parte de los agentes, vendedor(es) arrendador(es). Antes de firmar cualquier documento relacionado con el inmueble, recomendamos a todos los clientes que consulten un abogado independiente y, si es necesario, hagan una investigación para determinar su estado y dimensiones. El comprador debe verificar las áreas, dimensiones y distancias puesto que solo son aproximadas.

Contáctenos sobre esta propiedad

+34 637 996 636 • marbella@lucasfox.com • lucasfox.es • Urb. La Alzambra, Local 2, Nueva Andalucia, Marbella, España