2.399.000 € Casa / Villa - Vendido/a

Moderna villa de 5 dormitorios con piscina privada en venta junto a la playa en San Pedro de Alcántara

España » Costa del Sol » Marbella » San Pedro de Alcántara »

5	3	430m²	100m²	730m²
Dormitorios	Baños	Plano	Terraza	Jardín

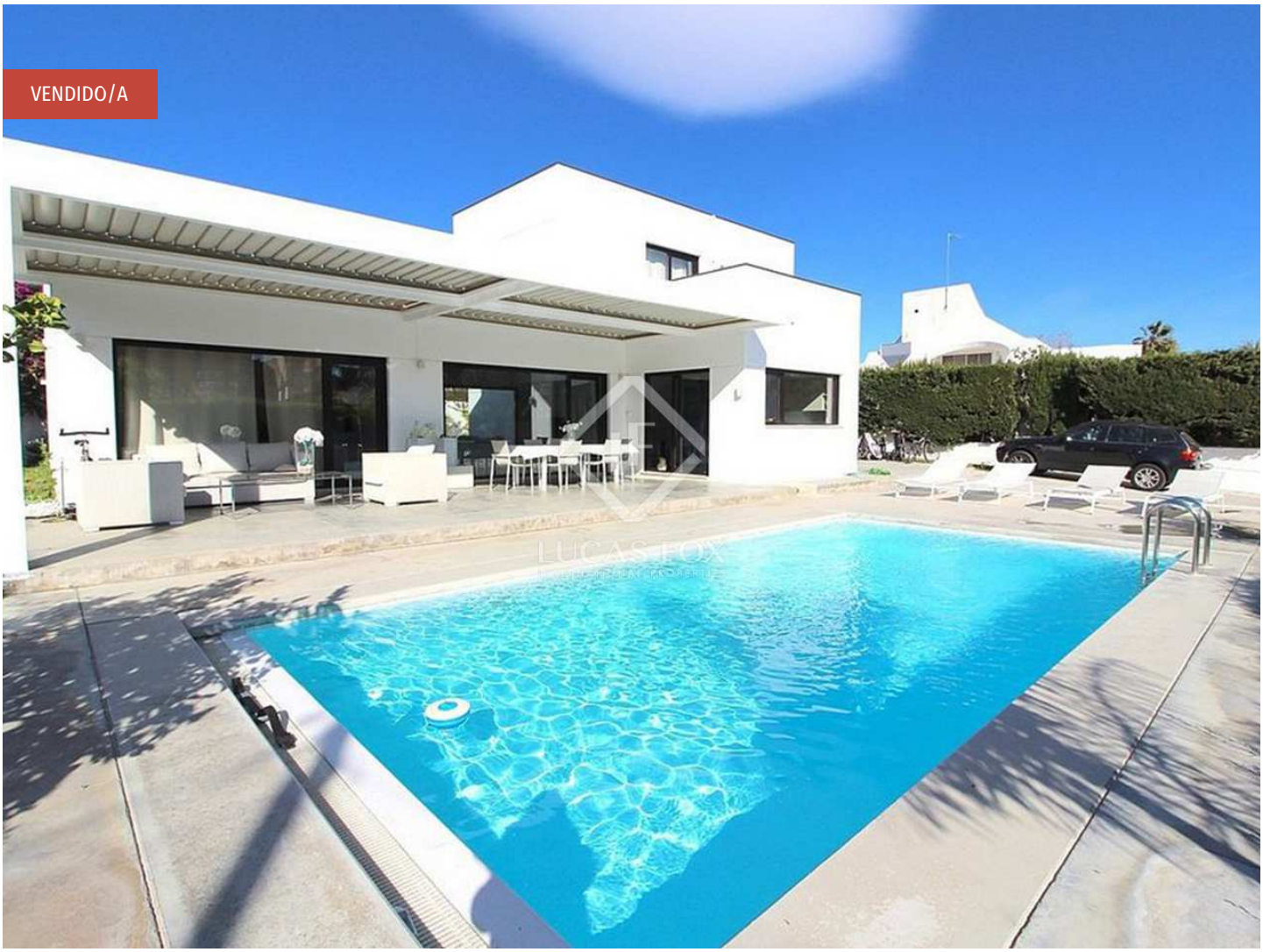

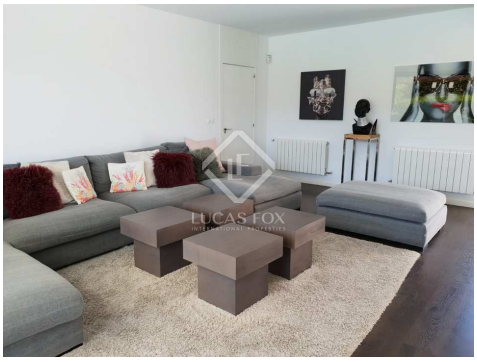

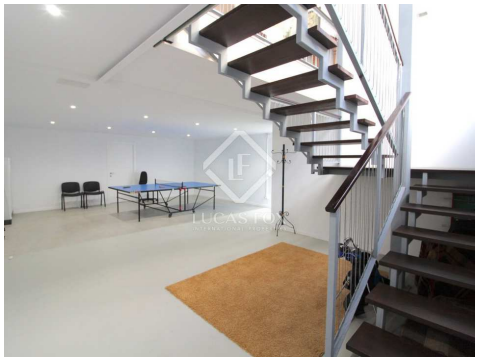

Contáctenos sobre esta propiedad

+34 637 996 636 • marbella@lucasfox.com • lucasfox.es • Urb. La Alzambra, Local 2, Nueva Andalucia, Marbella, España

2.399.000 € Casa / Villa - Vendido/a

Moderna villa de 5 dormitorios con piscina privada en venta junto a la playa en San Pedro de Alcántara

España » Costa del Sol » Marbella » San Pedro de Alcántara »

5	3	430m²	100m²	730m²
Dormitorios	Baños	Plano	Terraza	Jardín

DESCRIPCIÓN

Elegante villa de 430 m² más 160 m² de terraza con orientación sur ubicada en Cortijo Blanco, a pocos metros del paseo marítimo y cerca de restaurantes, tiendas y chiringuitos.

Esta maravillosa villa con orientación sur se encuentra en una parcela de 730 m² con una superficie construida de 430 m², más amplias terrazas de 160 m². La villa se beneficia de 5 dormitorios y 3 baños completos, además de un amplio salón-comedor, una piscina exterior de buen tamaño y zona de césped con vegetación y flores. También destaca su terraza bioclimática. La villa ofrece además una sala de juegos separada, así como un segundo salón y un amplio garaje para dos coches.

Entrando por la gran puerta de entrada, nos recibe un salón-comedor de planta abierta y una cocina totalmente equipada. La planta baja alberga una sala de juegos con zona de estar, mientras que los dormitorios y los baños se encuentran en la planta superior.

La vivienda está equipada con sistema de seguridad con alarma perimetral.

lucasfox.es/go/mrb30482

Terraza, Garaje privado, Luz natural, Aparcamiento, Zona chill-out, Ventanas de doble acristalamiento, Trastero, Sistema de domótica, Seguridad, Obra nueva, Exterior, Cocina equipada, Cerca del transporte público, Balcón, Armarios empotrados, Alarma, Aire acondicionado

Contáctenos sobre esta propiedad

+34 637 996 636 • marbella@lucasfox.com • lucasfox.es • Urb. La Alzambra, Local 2, Nueva Andalucia, Marbella, España

2.399.000 € Casa / Villa - Vendido/a

Moderna villa de 5 dormitorios con piscina privada en venta junto a la playa en San Pedro de Alcántara

España » Costa del Sol » Marbella » San Pedro de Alcántara »

5	3	430m²	100m²	730m²
Dormitorios	Baños	Plano	Terraza	Jardín

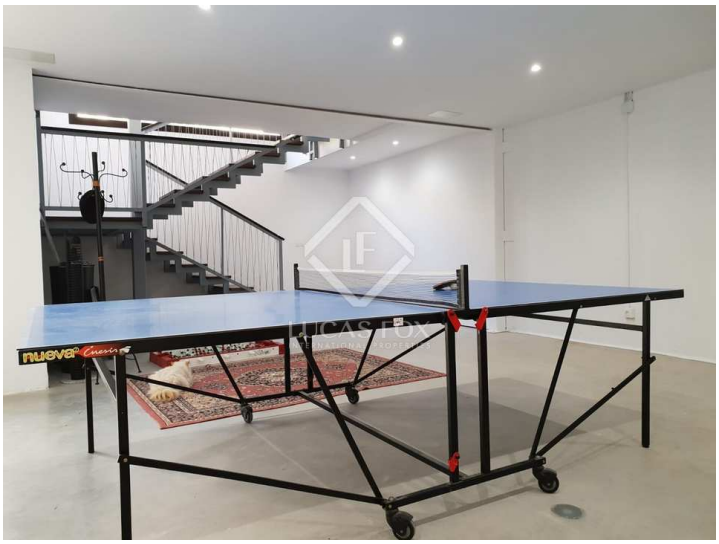

Información importante referente a las propiedades ofrecidas por Lucas Fox. Los datos de cada inmueble no son parte de una oferta o de un contrato. No deben considerarse exactas o factuales las declaraciones hechas por Lucas Fox, verbalmente o por escrito, con respecto al inmueble, el estado en que se encuentra o su valor. Ni Lucas Fox ni ningún otro agente asociado tiene ninguna autoridad para hacer declaraciones sobre el inmueble y, en consecuencia, toda información está libre de responsabilidad por parte de los agentes, vendedor(es) arrendador(es). Antes de firmar cualquier documento relacionado con el inmueble, recomendamos a todos los clientes que consulten un abogado independiente y, si es necesario, hagan una investigación para determinar su estado y dimensiones. El comprador debe verificar las áreas, dimensiones y distancias puesto que solo son aproximadas.

Contáctenos sobre esta propiedad

+34 637 996 636 • marbella@lucasfox.com • lucasfox.es • Urb. La Alzambra, Local 2, Nueva Andalucia, Marbella, España