2.800.000 € Casa / Villa - Vendido/a

Villa de obra nueva de 6 dormitorios con jardín de 1.800 m² en venta en Nueva Andalucía

España » Costa del Sol » Marbella » Nueva Andalucía »

6	8	790m²	150m²	1.800m²
Dormitorios	Baños	Plano	Terraza	Jardín

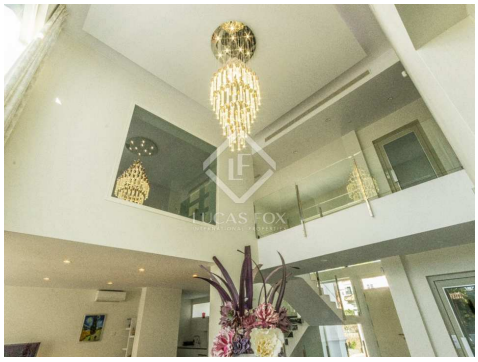

Contáctenos sobre esta propiedad

+34 637 996 636 • marbella@lucasfox.com • lucasfox.es • Urb. La Alzambra, Local 2, Nueva Andalucia, Marbella, España

2.800.000 € Casa / Villa - Vendido/a

Villa de obra nueva de 6 dormitorios con jardín de 1.800 m² en venta en Nueva Andalucía

6	8	790m²	150m²	1.800m²
Dormitorios	Baños	Plano	Terraza	Jardín

DESCRIPCIÓN

Moderna villa distribuida en 2 plantas, con las mejores calidades y con vistas panorámicas a las montañas y al golf, en venta en Nueva Andalucía, Marbella.

Esta villa cuenta con una superficie útil de 600 m² distribuidos en dos plantas, con varias terrazas con un total de 120 m²; todo sobre una parcela de 1.800 m².

En la primera planta encontramos un amplio salón, que también incluye un comedor justo en frente de las ventanas panorámicas. Los dormitorios están repartidos por ambas plantas. Se trata de lujosos dormitorios con un estilo moderno, con baños privados, ventanas panorámicas de suelo a techo y salida a una enorme terraza. También hay gimnasio y ascensor panorámico.

La villa destaca por sus impresionantes vistas, una perfecta ubicación y grandes características, y es perfecta para disfrutar de un agradable descanso en Marbella.

Es una gran opción como casa de vacaciones o como inversión.

Póngase en contacto para más información.

lucasfox.es/go/mrb30803

Terraza, Gimnasio, Garaje privado, Ascensor, Suelos de mármol, Trastero, Seguridad, Barbacoa, Alarma, Aire acondicionado

Contáctenos sobre esta propiedad

+34 637 996 636 • marbella@lucasfox.com • lucasfox.es • Urb. La Alzambra, Local 2, Nueva Andalucia, Marbella, España

2.800.000 € Casa / Villa - Vendido/a

Villa de obra nueva de 6 dormitorios con jardín de 1.800 m² en venta en Nueva Andalucía

España » Costa del Sol » Marbella » Nueva Andalucía »

6	8	790m²	150m²	1.800m²
Dormitorios	Baños	Plano	Terraza	Jardín

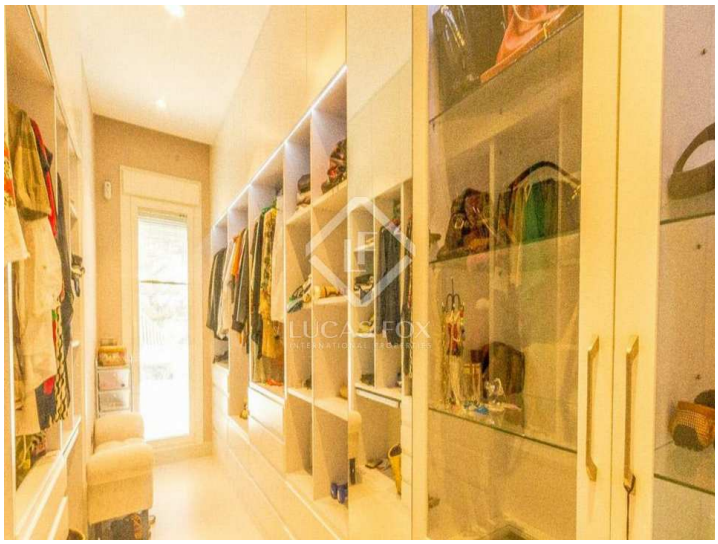

Información importante referente a las propiedades ofrecidas por Lucas Fox. Los datos de cada inmueble no son parte de una oferta o de un contrato. No deben considerarse exactas o factuales las declaraciones hechas por Lucas Fox, verbalmente o por escrito, con respecto al inmueble, el estado en que se encuentra o su valor. Ni Lucas Fox ni ningún otro agente asociado tiene ninguna autoridad para hacer declaraciones sobre el inmueble y, en consecuencia, toda información está libre de responsabilidad por parte de los agentes, vendedor(es) arrendador(es). Antes de firmar cualquier documento relacionado con el inmueble, recomendamos a todos los clientes que consulten un abogado independiente y, si es necesario, hagan una investigación para determinar su estado y dimensiones. El comprador debe verificar las áreas, dimensiones y distancias puesto que solo son aproximadas.

Contáctenos sobre esta propiedad

+34 637 996 636 • marbella@lucasfox.com • lucasfox.es • Urb. La Alzambra, Local 2, Nueva Andalucia, Marbella, España