4.995.000 € Casa / Villa - Vendido/a

casa / villa en excelentes condiciones de 6 dormitorios con 2,127m² de jardín en venta en San Pedro de Alcántara / Guadalmina

España » Costa del Sol » Marbella » San Pedro de Alcántara » 29688

6	7	1.204m²	2.127m²
Dormitorios	Baños	Plano	Jardín

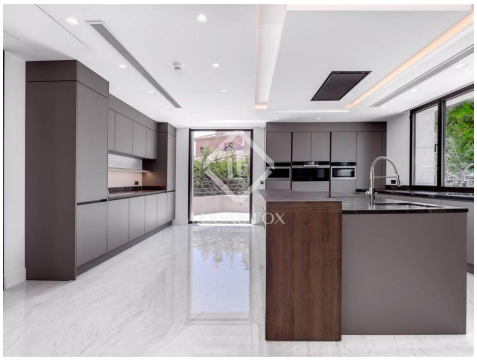

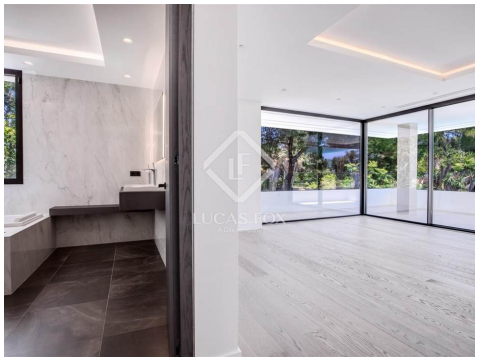

Contáctenos sobre esta propiedad

+34 951 12 00 18 • marbella@lucasfox.com • lucasfox.es

4.995.000 € Casa / Villa - Vendido/a

casa / villa en excelentes condiciones de 6 dormitorios con 2,127m² de jardín en venta en San Pedro de Alcántara / Guadalmina

España » Costa del Sol » Marbella » San Pedro de Alcántara » 29688

6	7	1.204m²	2.127m²
Dormitorios	Baños	Plano	Jardín

DESCRIPCIÓN

Esta es una impresionante villa moderna con todas las mejores características en una ubicación prestigiosa. Ofrece piscina de 200 m², amplio jardín, solárium de lujo, spa y gimnasio. Construida con los más altos estándares, esta es una vivienda de estilo de vida perfecta.

Esta villa es un buen ejemplo de arquitectura ultramoderna en la prestigiosa zona de Guadalmina Baja. Todo en esta villa es impresionante; la entrada con su impresionante agua presenta su diseño y sus materiales de alta calidad sin mencionar la tecnología de punta. El largo camino conduce a la vivienda y hay mucho espacio para estacionar.

Villa California ofrece muchas áreas de entretenimiento, bienestar y fitness, lo que la convierte en un lugar maravilloso para estar.

Al entrar nos encontramos con un amplio salón comedor de planta abierta con techos altos, una elegante cocina abierta totalmente equipada con electrodomésticos de primeras marcas. Todas las habitaciones son espaciosas, luminosas y ventiladas, y la sencillez abunda en líneas limpias. El salón conduce a una terraza cubierta que da a la piscina. Hay un baño adicional para invitados, un gimnasio, un spa interior y una dormitorio para el personal.

Subiendo las amplias escaleras con barandillas de cristal encontramos 6 inmensos dormitorios con baños italianos en suite equipados con grifería Hansgrohe, vestidores. Cada uno de los seis dormitorios en suite tiene terrazas privadas.

La joya de la corona es una increíble terraza en la azotea de 360º con vistas al mar, un lugar ideal para pasar la noche en esta lujosa morada.

lucasfox.es/go/mrb30931

Terraza, Aparcamiento

Contáctenos sobre esta propiedad

+34 951 12 00 18 • marbella@lucasfox.com • lucasfox.es

4.995.000 € Casa / Villa - Vendido/a

casa / villa en excelentes condiciones de 6 dormitorios con 2,127m² de jardín en venta en San Pedro de Alcántara / Guadalmina

España » Costa del Sol » Marbella » San Pedro de Alcántara » 29688

6	7	1.204m²	2.127m²
Dormitorios	Baños	Plano	Jardín

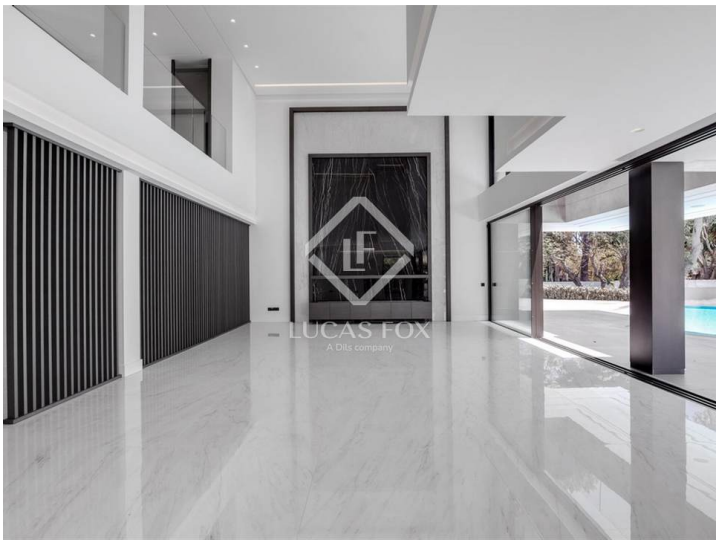

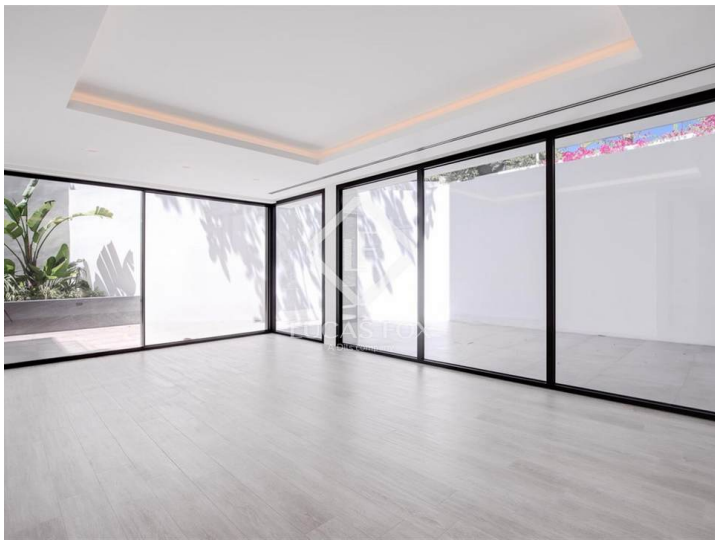

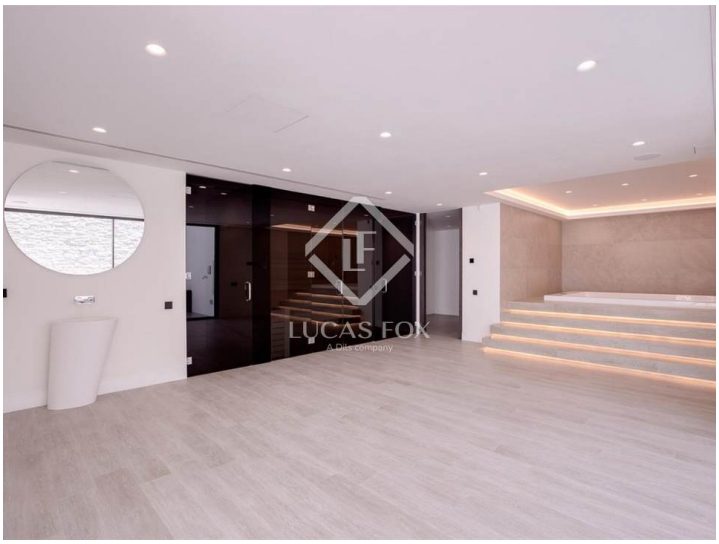

Información importante referente a las propiedades ofrecidas por Lucas Fox. Los datos de cada inmueble no son parte de una oferta o de un contrato. No deben considerarse exactas o factuales las declaraciones hechas por Lucas Fox, verbalmente o por escrito, con respecto al inmueble, el estado en que se encuentra o su valor. Ni Lucas Fox ni ningún otro agente asociado tiene ninguna autoridad para hacer declaraciones sobre el inmueble y, en consecuencia, toda información está libre de responsabilidad por parte de los agentes, vendedor(es) arrendador(es). Antes de firmar cualquier documento relacionado con el inmueble, recomendamos a todos los clientes que consulten un abogado independiente y, si es necesario, hagan una investigación para determinar su estado y dimensiones. El comprador debe verificar las áreas, dimensiones y distancias puesto que solo son aproximadas.

Contáctenos sobre esta propiedad

+34 951 12 00 18 • marbella@lucasfox.com • lucasfox.es