0 € Casa / Villa - Vendido/a

Casa / villa de 4 dormitorios con 800m² de jardín en venta en Nueva Andalucía

España » Costa del Sol » Marbella » Nueva Andalucía »

4	2	280m²	120m²	800m²
Dormitorios	Baños	Plano	Terraza	Jardín

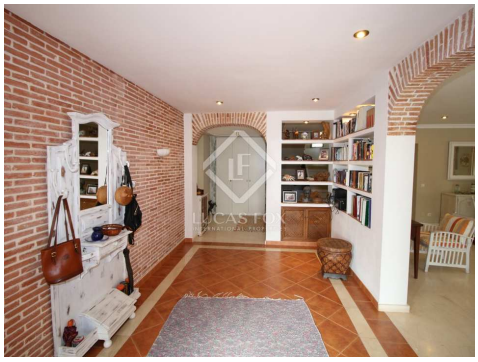

Contáctenos sobre esta propiedad

+34 637 996 636 • marbella@lucasfox.com • lucasfox.es • Urb. La Alzambra, Local 2, Nueva Andalucia, Marbella, España

0 € Casa / Villa - Vendido/a

Casa / villa de 4 dormitorios con 800m² de jardín en venta en Nueva Andalucía

España » Costa del Sol » Marbella » Nueva Andalucía »

4	2	280m²	120m²	800m²
Dormitorios	Baños	Plano	Terraza	Jardín

DESCRIPCIÓN

Preciosa villa de estilo mediterráneo en Nueva Andalucía con mucha luz y carácter a la vez que muy fresca y funcional debido a su gran distribución.

La entrada es muy elegante con un gran olivo y palmera flanqueando el camino hacia la puerta principal de madera maciza y un patio alrededor de la vivienda.

En el interior, un gran vestíbulo acogedor con paredes de ladrillos a la vista se divide en dos espacios que se conectan con la espaciosa salón y comedor.

En la parte trasera de la vivienda se ubica una cálida cocina de estilo rústico, totalmente equipada y con desayunador y entrada independiente a la vivienda. Fuera de la cocina encontramos el jardín y las zonas de barbacoa. En la planta baja también hay un aseo de cortesía y un dormitorio con baño completo en suite.

En el primer planta hay un baño completo y tres dormitorios, uno de ellos con vestidor. Los tres dormitorios están conectados por una gran terraza circundante con vistas a la zona.

La zona del sótano consta de una zona de oficinas que se podría convertir en un quinto dormitorio, un trastero y un garaje techado para dos coches al que se accede directamente desde el portón exterior.

lucasfox.es/go/mrb30949

Jardín, Ventanas de doble acristalamiento, Seguridad, Cocina equipada, Cerca de los colegios internacionales, Aire acondicionado

Contáctenos sobre esta propiedad

+34 637 996 636 • marbella@lucasfox.com • lucasfox.es • Urb. La Alzambra, Local 2, Nueva Andalucia, Marbella, España

0 € Casa / Villa - Vendido/a

Casa / villa de 4 dormitorios con 800m² de jardín en venta en Nueva Andalucía

España » Costa del Sol » Marbella » Nueva Andalucía »

4	2	280m²	120m²	800m²
Dormitorios	Baños	Plano	Terraza	Jardín

Información importante referente a las propiedades ofrecidas por Lucas Fox. Los datos de cada inmueble no son parte de una oferta o de un contrato. No deben considerarse exactas o factuales las declaraciones hechas por Lucas Fox, verbalmente o por escrito, con respecto al inmueble, el estado en que se encuentra o su valor. Ni Lucas Fox ni ningún otro agente asociado tiene ninguna autoridad para hacer declaraciones sobre el inmueble y, en consecuencia, toda información está libre de responsabilidad por parte de los agentes, vendedor(es) arrendador(es). Antes de firmar cualquier documento relacionado con el inmueble, recomendamos a todos los clientes que consulten un abogado independiente y, si es necesario, hagan una investigación para determinar su estado y dimensiones. El comprador debe verificar las áreas, dimensiones y distancias puesto que solo son aproximadas.

Contáctenos sobre esta propiedad

+34 637 996 636 • marbella@lucasfox.com • lucasfox.es • Urb. La Alzambra, Local 2, Nueva Andalucia, Marbella, España